

東日本大震災 復旧・復興インデックス —2011年12月更新—

| N | I | R | A |

NATIONAL
INSTITUTE FOR
RESEARCH
ADVANCEMENT

東日本大震災復旧・復興インデックス	1
資料1 東日本大震災復旧・復興インデックス 採用系列の一覧表	11
資料2 「生活基盤の復旧状況」指数 ーグラフおよび数値ー	20
資料3 「人々の活動状況」指数 ーグラフおよび数値ー	22
資料4 市町村別にみた「生活基盤の復旧状況」	24
I. 市町村別の復旧・復興指数	24
II. 市町村別にみた 「生活基盤の復旧状況」の考え方	32
資料5 「人々の活動状況」指数に含まれる個別指標 ーグラフおよび数値ー	38
資料6 9月8日公表分との指数の比較	48
資料7 東日本大震災復旧・復興インデックスの 加工方法について	50
資料8 「人々の活動状況」指数 個別指標別バックデータ	52
NIRA復旧復興インデックス検討チーム	61

本プロジェクトは、日本学術振興会「最先端・次世代研究開発支援プログラム」における『日本と世界における貧困リスク問題に関するエビデンスに基づいた先端的学際政策研究』（研究代表者：東京大学 澤田康幸）と一部を共同で実施したものである。

東日本大震災復旧・復興インデックス

NIRA 復旧・復興インデックス検討チーム

1. はじめに 大震災から9ヶ月

多くの犠牲者を出した東日本大震災から9ヶ月が経った。被災地域では復旧・復興に向けた取組が関係者の努力により進められてきた。11月24日には、第3次補正予算も可決され、本格的な復興が開始されようとしている。

NIRA（総合研究開発機構）では、復旧・復興の状況の全体像を把握することを目的に、「東日本大震災復旧・復興インデックス」を試行的に作成し、大震災からおおよそ半年が経った9月8日に公表した。当時、行政機関そのものも甚大な被害を受けた地方自治体も多く、データの入手にはかなりの困難が伴った¹。その後、時間の経過とともに被災地でも様々な情報が遡及して収集、整理され、データの入手が容易になったものも多くなってきた。

そこで、現下の復旧・復興の進捗をみることを目的に、最新のデータにもとづいて、本復旧・復興インデックスを更新することとした。

本復旧・復興インデックスをみると、夏以降、被災地の復旧・復興の進捗が停滞していることがわかる。こうした復旧・復興の進捗の足踏み状態は、予算や復興計画の策定、施行の遅れなどが原因になっていると推測される。復興の進捗状況をデータで改めて確認することにより、東日本大震災からの復旧・復興のあり方について、より深い議論が進むことを期待する。

2. 復旧・復興インデックスの更新について

今回公表するインデックスの作成方法は、基本的には前回と同じである。ただし、いくつかの指標について、新たに収集したデータを基に遡及して修正を行った。また、より正確に被災地の状況を示すために、指標を追加した。また、対象地域は、前回と同じく津波被害を受けた地域（被災37市町村²・3県）である。

¹ データの収集にあたってご協力頂いた、岩手・宮城・福島各県庁、各市町村役場、関係諸機関、省庁の各県に設置された地方支分部局、さらには様々な団体・組織には、改めて深く感謝申し上げます。

² 被災37市町村とは、津波による倒壊した家屋等のがれきが発生した浸水区域（環境省が特定）を示す（岩手県12市町村、宮城県15市町村、福島県10市町村）。

本復旧・復興インデックスは、2種類の指数³から構成され、それぞれ被災地域の被災後の復旧・復興の状況の推移を、関連するデータを合成することによって示している。1つは、「生活基盤の復旧状況」を示す指数、もう1つは、生産や流通など「人々の活動状況」を示す指数である。

「生活基盤の復旧状況」指数は、生活を支えるインフラの復旧状況を数値化したものである。同指数は、関連する項目の復旧率を単純に平均して作成しており、震災前の状況を100としたときの生活基盤に関する総合的な復旧度を示したものと見える⁴。

また、「人々の活動状況」指数は、被災後の地域の活動状況がどの程度影響を受けているのか、また、復興は順調に進んでいるのかについて、被災した人々とその地域の状況を時系列で把握するものである。この指数は、震災前月である2011年2月を100としたときの各月の水準を示しており、指数の変化動向を3県あるいは全国との間で比較ができるようになっている。数値のプラスの変化は活動が活発化していることを、また、マイナスの変化は沈滞化していることを示す（復旧・復興インデックスの作成方法の詳細は資料7参照）。

今回も、「生活基盤の復旧状況」指数の系列のなかで、市町村データが収集できたものについては公表されたデータを一定の基準に従って処理し、試行的に市町村ごとの復旧度を指数として算定した。市町村の復旧度は、各市町村の取組を評価し、市町村間の状況を比較するものではない。今後、市町村における災害時の集約的な情報収集・発信のあり方の検討に資すれば幸いである。

また、指数には含まれていないが、被災地の状況を考えるうえで重要な指標については、個別に検討を加えている。

³ ここでは、指数をインデックスと同じ意味で使っている。

⁴ ただし、厳密には義援金・保険金支払額や貸出金など復旧度を直接示さない指標も含まれていることに留意が必要である。

3. 復旧・復興インデックスでみた被災3県の復旧・復興の状況

(1) 「生活基盤の復旧状況」指数

「生活基盤の復旧状況」指数では、以下の指標から算出した。採用した指標は、被災37市町村を集計するように努めたが、市町村別のデータの入手が困難であったものについては、県レベルのデータを使用した（個別指標の詳細は、資料1参照）。

なお、今回の更新では、新たに応急仮設住宅の入居率を指標に採用し、データを3月まで遡及して反映させた。

<構成データ指標>

避難所避難者数の対人口比（マイナスに寄与）、県内・県外避難者数の対人口比（同）、応急仮設住宅入居率、電力復旧度、ガス復旧度、鉄道復旧度、道路復旧度、被災医療施設（病院）数の対震災前施設数比、被災医療施設（診療所）数の対震災前施設数比、瓦礫撤去率、派遣された自治体職員数の対累積比、義援金支給額・地震保険金支払額の対被害総額比、貸出金の対被害総額比、コンビニ店舗数の対震災前施設数比（計14指標）

図表1 「生活基盤の復旧状況」指数の動き

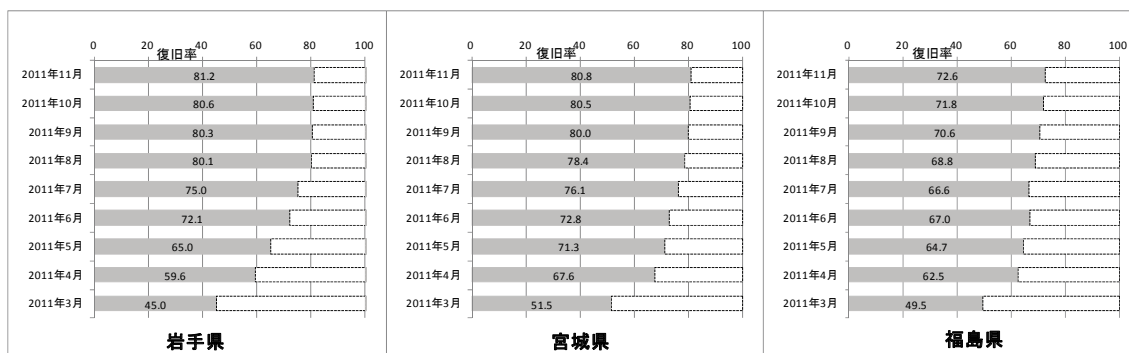

被災3県の生活基盤に関する復旧状況（図表1）をみると、前回公表時点からほとんど数値が動いていない。とくに、福島県は現在もなお福島第一原子力発電所事故の終息がみえず、復旧活動に制約があるため、他県に比べ指数が低い水準となっている。

被災3県の復旧状況が伸び悩んでいる要因は、鉄道、瓦礫撤去率、医療施設数が十分に回復していないことにある。

鉄道に関しては、10月中に宮城県の仙台空港アクセス鉄道（名取～仙台空港間）や福島県内の常磐線の一部区間で運転が再開された。しかし、津波の被害を受けた市町村での都市計画策定の遅れや福島第一原子力発電所周辺の警戒区域の設定などが、鉄道の全面的な運転再開に至らない原因となっている。

瓦礫撤去率については、多くの市町村ですぐに撤去可能な瓦礫は 8 月には撤去された。その後は、撤去に莫大な費用がかかるもの、今後の地域の復興計画にかかわるため撤去方針が未定なものなどが残されており、また瓦礫の撤去先の用地確保の問題も発生しているため、進捗が滞っている。

また、被災地の医療施設（病院）・（診療所）については、前回同様、仮設診療を行っている施設も復旧とみなした。しかし、それでも診療再開の進捗は夏以降ほぼ止まり⁵、なかには、大震災から 9 ヶ月を経てなお診療再開が定まらない医療機関⁶もある。

そのほか、各地に設けられていた避難者については、8 月末を目処に避難所がほぼ閉鎖され、避難者数は岩手県、福島県の被災市町村内ではゼロに、宮城県でも非常に少なくなった。また、県内・県外避難者については、福島県では、県外避難者の増加が続いている。

今回新たに採用した応急仮設住宅の入居率については、夏までに仮設住宅の建設がほぼ完了し、いずれの市町村でも夏前から入居が本格化している。現在のところ、応急仮設住宅への入居率は 100 となっていないが、民間の借り上げ住宅などがその役割を代替している。

(2) 「人々の活動状況」指数

「人々の活動状況」指数では、9 月 8 日公表のものと比較ができるよう、2 つのバージョンを作成した。1 つは、地域の状況と比較的密接に関連しているものであり、もう 1 つは、地方空港乗降客数・取扱貨物量など人や物流の流れを含めたものである。具体的には以下の指標から算出した（個別指標の詳細は、資料 1 参照）。なお、今回は復興需要などで推移に注目が集まると思われる、公共事業請負金額を追加した。

<バージョン I>

青果物卸売市場取引量、有効求人倍率、診療報酬支払額、水揚量、鉱工業生産指数、大口電力使用量、公共事業請負金額、大型小売店販売額、着工新設住宅戸数、事業所倒産件数（マイナスに寄与）（計 10 指標）

<バージョン II>

バージョン I に地方空港乗降客数と地方空港取扱貨物量を含めたもの（計 12 指標）。

震災前の 2011 年 2 月を 100 とすると、バージョン I の指標の動きは図表 2 のようになる。ただし、2011 年 10 月の数値は、暫定値である⁷。

⁵ ただし、今回利用したデータには、新設医療施設の数を含めていない。

⁶ 岩手県では「（診療再開）未定」の医療施設のこと。宮城県と福島県では保健所が休止届は提出されていないが「休止状態」と判断した医療施設のこと。

⁷ 10 月分には、全国と 3 県の診療報酬支払額が入っていない。また、鉱工業生産指数では岩手県と福島県、大口電力使用量では宮城県と福島県の数値が入っていない。

図表2「人々の活動状況」指数（バージョンI）

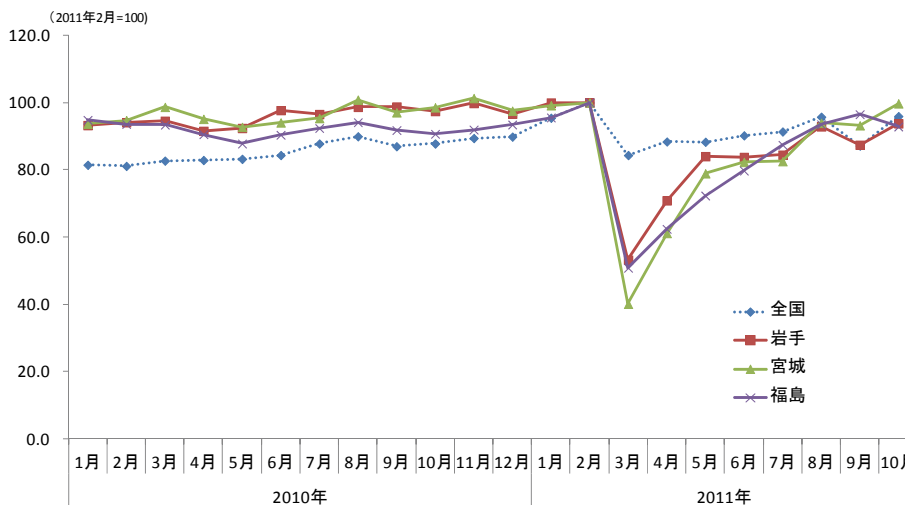

※ 10月は暫定値

人々の活動状況をみると、被災3県の指数は8月時点で全国水準にほぼ追いつき、この傾向はそれ以降も続いている。これは、大型小売店販売額、診療報酬支払額、公共工事請負金額、有効求人倍率の上昇が影響したことによる。

大型小売店舗販売額の増加は、生活再建に向けた需要の増加を反映している。

診療報酬支払額は、震災前より高い水準となっている。これは医療活動の状況が改善していることを意味するが、これをもって復旧・復興が進んだとまでいえるか、慎重な検討が必要である。

有効求人倍率は、瓦礫撤去や施設の再建などに伴い、建設業の有効求人倍率の伸びが顕著であるため、被災3県とも全国より高い水準となっている。ただし、復興需要による建設業など少数の業種のみならず、求人の偏りがあるため、この動きは一時的なものと考えられる。

しかし、民間部門での生産活動をみると、回復は十分ではない。これは、鉱工業生産、大口電力使用量の伸び悩みに表れている（個別指標の動きは資料5参照）。特に、宮城県では震災前の6割程度の水準であり、鉄鋼業、化学工業、水産加工業などの工場が本格的な操業再開に至っていないことによる影響が大きい。

そのほか、注目すべき点として以下のものがある。

今回、新たに追加した指標である公共工事請負金額は、地元の建設業が復興需要によって受けた影響の一端を示すものである。本年上半期から被災各県の建設業者が請け負った公共工事金額は増加している。それがインデックスの数値の改善にも貢献している。しかし、いずれの県においても、現在のところ、「復興バブル」と呼ばれるような急速な上昇は現れていない。

水産業は、漁港周辺施設の再建の遅れから被災3県の水揚量は低い水準が続き、9月に、かつお漁、さんま漁の漁期を迎えていたにもかかわらず、回復がもたついていた。ようやく10月に入り、岩手県では例年の同じ月を上回る水揚量を記録、宮城県も

主要4漁港の合計量では前年の3/4程度に回復、また4月以来水揚げが停止していた福島県の小名浜港でも水揚げが本格化されるなど、被災3県全てで水産業が持ち直してきた。

着工新設住宅戸数は、岩手県、宮城県では、夏以降、例年並みの着工数を回復しつつある。しかし、被災住宅数を考えると、着工数が例年並みであれば、むしろ復興の進捗は緩やかともいえる。

図表3 「人々の活動状況」指数（バージョンⅡ）

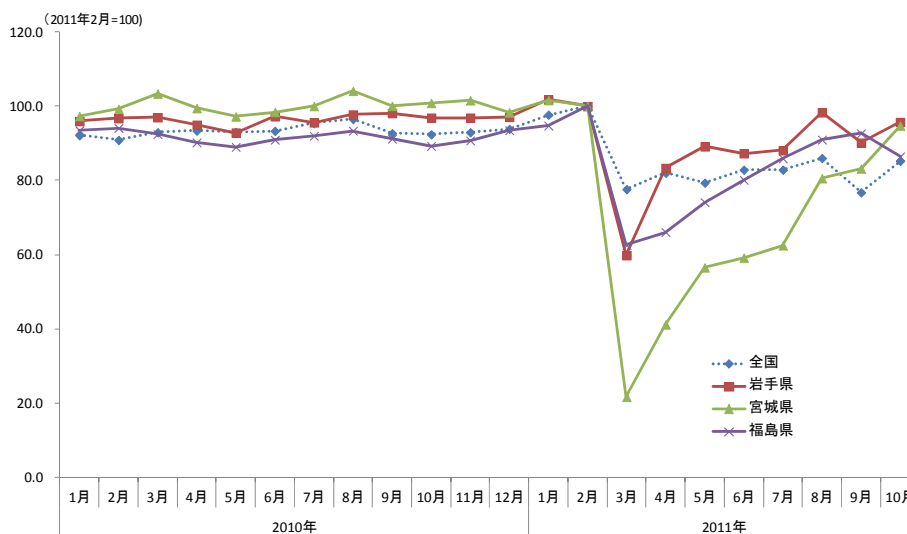

※ 10月は暫定値

次に、地方空港乗降客数及び取扱貨物量を含めた「人々の活動状況」指数（バージョンⅡ）についてみてみよう（図表3）。

宮城県で大きく落ち込んでいるのは、震災により仙台空港の壊滅的な被災があったためである。しかし、宮城県の貨物や乗降客輸送が、急速に回復している様子がよく分かる。特に、乗降客数が8月の帰省時期に伸び、指数の改善に大きく貢献した。さらに、10月には国際貨物が本格的に再開されており、明るい兆しがみえてきている。岩手県、福島県の空港は、一時的に仙台空港の代替需要があり、特に4月において花巻空港（岩手県）は乗降客数、福島空港は貨物輸送が急増したが、その勢いは継続していない。

4. 市町村別にみた「生活基盤の復旧状況」

被災37市町村の復旧状況は、前回公表時に比べ、緩やかに進捗している市町村がある一方、なかには足踏み状態にある市町村もある。この間、避難所避難者数、応急仮設住宅入居率、義援金支給率は、着実に事業が進められたため、市町村の復旧度を押し上げる要因となった。一方、鉄道復旧度や瓦礫撤去率は横ばいに推移しており、復

旧度の上昇を遅らせる要因となっている。ただし、瓦礫撤去率が数値上は低い市町村であっても、解体を伴わない瓦礫はほぼ撤去され、解体を待つだけの状況にあることが多い。

復旧度が高い 10 の地方自治体を類型化すると次のように整理できた。

図表 4 復旧が比較的着実に進む市町村



- 全体的に着実に回復している市町村
(岩手県岩泉町・宮城県岩沼市・宮城県名取市・宮城県塩竈市)
- 瓦礫の処理が復旧の課題となっているものの、着実に回復している市町村
(宮城県七ヶ浜町・宮城県利府町・宮城県多賀城市)
- いくつかの課題を抱えながらも、ガス・電力・道路などの復旧が全体としての復旧度を底上げしている市町村
(宮城県仙台市・岩手県宮古市・岩手県久慈市)

5. 個別指標の動向

今回も、収集した個別のデータの動きをみることにする。被災地の状況を考える上で重要な指標を中心に、指数に含まれていない指標も含めて検討する。

図表5 個別指標の動向

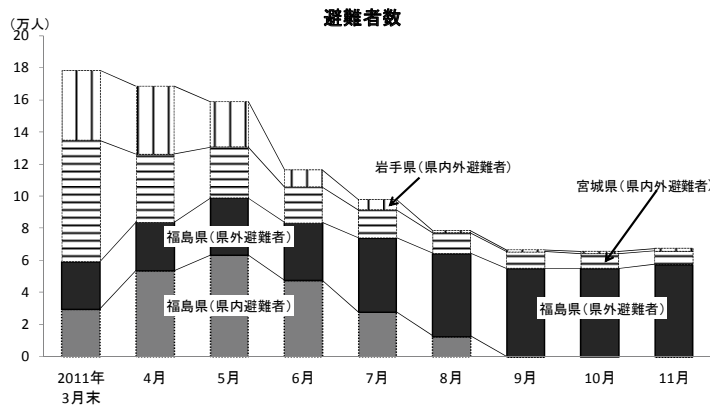

資料出典：消防庁「平成23年(2011年)東北地方太平洋沖地震」第89報、第115報、第125報、第130報、第134報、第137報、第139報、第140報、第141報。
注：福島県県内避難者の数値には、県内避難施設避難者とそれ以外(避難先が特定できない)が含まれている。

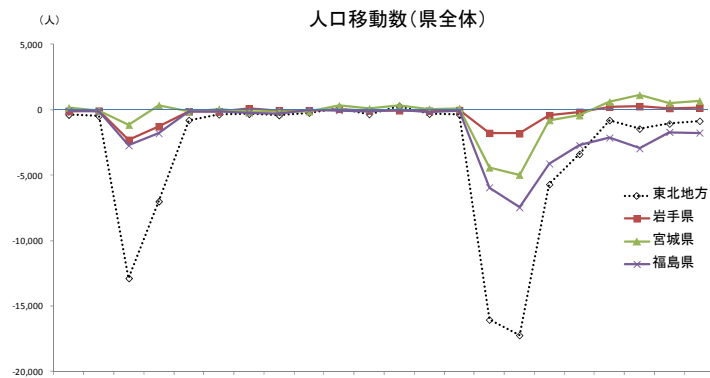

資料出典：総務省『住民基本台帳人口移動報告』

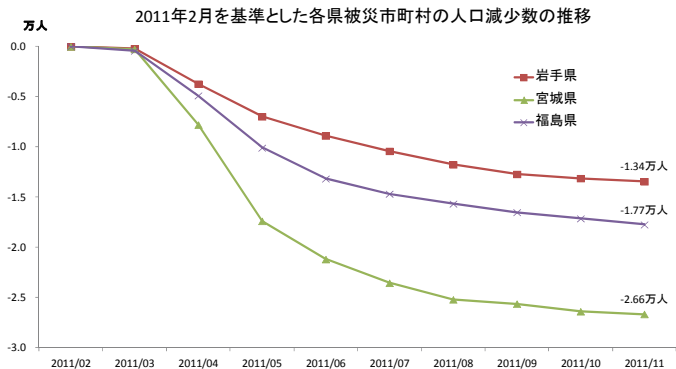

資料出典：各県の毎月推計人口(国勢調査を基準に住民基本台帳上の増減を反映したもの)。
(注)岩手県の陸前高田市は2011年4月～8月までの増減分を、大槌町は4月～7月までの増減分を各月に比例配分した。
宮城県は、住民基本台帳ネットワークに接続できていない南三陸町と女川町の人口は入っていない。
また、仙台市は、宮城野区と若林区の数値のみをとっている。

被災した3県では、地元避難所が8月末でほぼ全て閉鎖され、県内避難者はほぼ解消した。しかし、いずれの県でも県外避難者は残っており、特に福島県から他県へ避難する人の数は、依然増加している。原発事故の影響から、やむを得ず県外へと転居する人数が増え続けている。

このことは被災3県全体の人口移動のデータからも分かる。福島県は毎月千人単位の県外人口流出が続いている。7月以降の東北全体の減少は福島県の減少人数より少ないこと、同時期に岩手県や宮城県で流入超過が続くことなどから、夏以降は福島県から東北各県内への転居があったことがうかがえる。

社会移動(転入・転出)に自然移動(死亡と出生)も合わせてみると、被災市町村の大規模な人口減少は深刻なものである。岩手県内の被災市町村は11月時点で震災前より約1.3万人の減少だが、これは被災前人口のおよそ5%にあたる。同様に宮城県内と福島県内の被災市町村では、それぞれ震災前人口の2.8%と3.4%が減少した。

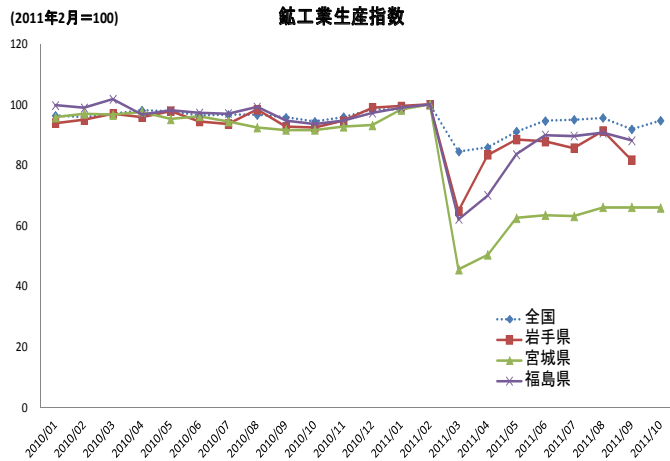

資料出典：各県「鉱工業生産指数(月次)」

(注) 岩手県および福島県の鉱工業生産指数の10月分は、指数作成時点で未発表のため、全国値と宮城県分のみ表示している。

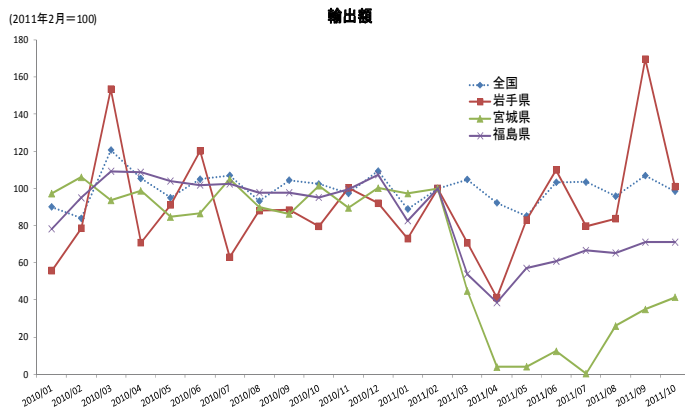

資料出典：岩手県：函館税関「管内署所別輸出入貿易額」、宮城県および福島県：横浜税関「管内港別輸出入額月別推移表」。
(注) 岩手県は宮古・釜石・大船渡の3港、宮城県は仙台塩釜・石巻・気仙沼の3港、福島県は小名浜・相馬の2港の合計。

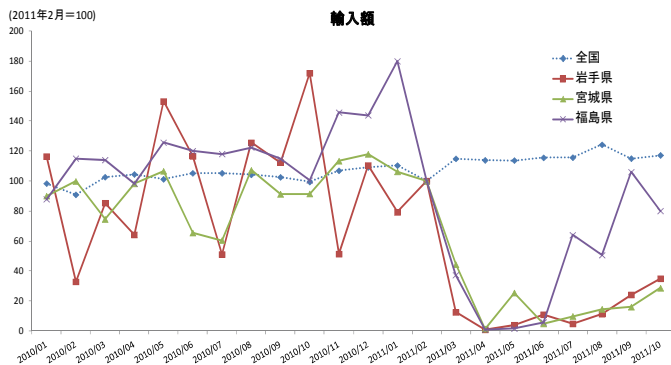

資料出典：岩手県：函館税関「管内署所別輸出入貿易額」、
宮城県および福島県：横浜税関「管内港別輸出入額月別推移表」。

(注) 確定値

岩手県は宮古・釜石・大船渡の3港、宮城県は仙台塩釜・石巻・気仙沼の3港、福島県は小名浜・相馬の2港の合計。

宮城県の鉱工業生産指数が、震災前の6割程度の水準で足踏み状態となっている。これは、食品加工業では、水産加工場の回復が遅れていること（10月時点で53.3）、化学・石油工業や鉄鋼業など沿岸部にプラントをもつ企業の再建に時間がかかっていること（化学・石油工業は10月時点で27.9）による。

また、宮城県の港湾からの輸出にも製造業の回復の遅れが影響している。宮城県の港湾輸出額の約9割を担う仙台塩釜港の主要輸出品であるゴム製品と鉄鋼が、いずれも前年の4割程度の水準に留まっている。また、その他の輸出品は他港湾への迂回が続いている。他方、岩手県の輸出は9月に大きく改善した。これは釜石港からの新日鐵の鉄鋼の輸出が本格的に再開したことによる。

他方、岩手県でも輸入額の回復は非常に遅い。岩手県の輸入の半分を担う釜石港は、新日鐵の本格稼働に合わせてようやく石炭の輸入額が増加した。宮城県の輸入額も低迷しており、これはプラントの本格再開の遅れなどから原油や石油ガス類の輸入が低調なためである。福島県では、小名浜港と相馬港が暫定的に使用されており、石炭などの輸入が回復基調にある。

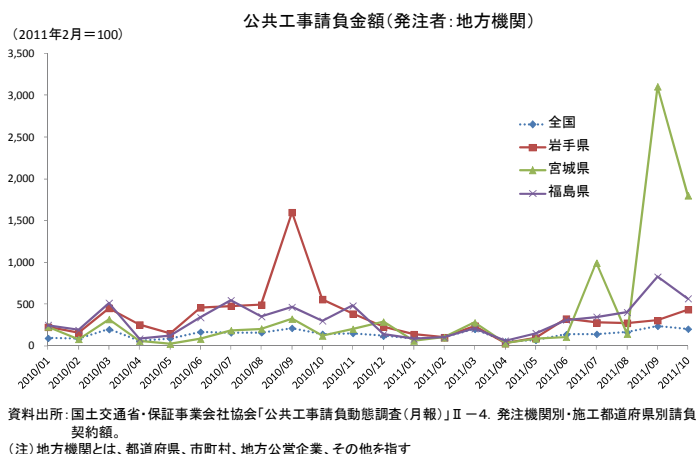

都道府県や市町村がどれだけ公共工事を発注したかをみると、宮城県での進捗が著しい。瓦礫処理のための公共事業発注が8月から本格化したことが、それ以降の増加に表れている。岩手県の公共工事発注は、まだ例年並みであり、地方自治体による大型公共工事の実施の進捗は遅い。

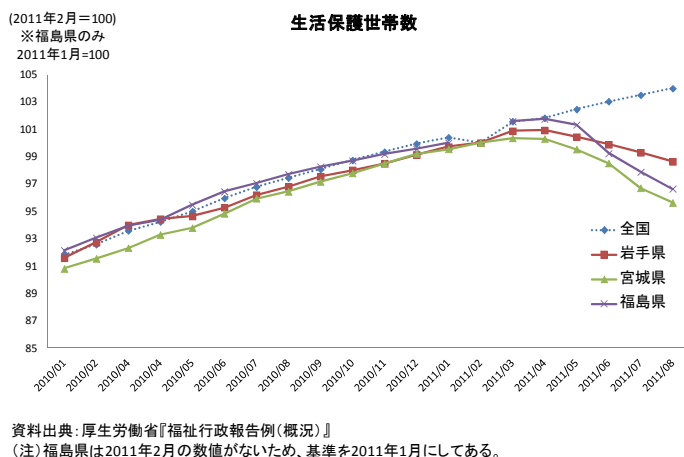

全国的には生活保護世帯数は増加しているが、被災3県では、震災後、減少傾向にある。これは、世帯主の死亡、県外に転居するなどによる保護世帯数の減少のほか、義援金の受け取りによって一時的に保護打ち切りになるケースがあるためと考えられる。

6. 今後の見通し

岩手県内と宮城県内の被災自治体においては、2011年内を目途に復興計画が策定される予定となっている。これらの復興計画が実行に移されることによって、復旧・復興の進捗がほぼ停止している鉄道の復旧や、瓦礫撤去が進むことが期待されている。また、漁港や港湾の本格復旧が実現されれば、被災地域の経済活動の活性化も期待される。ただし、福島県内の被災自治体では、原子力発電所事故の影響が大きく、先行きが明確ではないことから、復興計画自体の策定が2012年上期までずれ込むといわれている。復旧・復興が本格的に進むまでには時間がかかりそうである。

被災自治体が策定した復興計画を速やかに実現するには、政府の人的、資金的、物的な支援が欠かせない。政府は、地方自治体の自主性を十分尊重しながら、積極的な側面支援を実施することが重要である。

東日本大震災復旧・復興インデックス 採用指標の一覧表

I. 「生活基盤の復旧状況」指数

項目	データ	データの単位	データ出典	データ加工の方法
住まい	避難所避難者数の対人口比	市町村	<p>避難者数：各県 HP 公表の避難所状況関連資料</p> <p>人口：総務省統計局「平成 22 年国勢調査速報集計結果による浸水範囲概況にかかわる人口・世帯数（4 月 25 日更新）」</p>	<p>避難所避難者数とは、被災市町村が設置した避難所での受入人数。</p> <p>人口は被災 37 市町村を対象。岩手県と宮城県は沿岸浸水地区に居住する人口数。福島県は原子力発電所事故の影響もあるため市町村全体の人口数。</p>
住まい	県内・県外避難者数の対人口比	県	<p>避難者数：総務省消防庁 HP「平成 23 年（2011 年）東北地方太平洋沖地震」</p> <p>人口：総務省統計局「平成 22 年国勢調査速報集計結果による浸水範囲概況にかかわる人口・世帯数（4 月 25 日更新）」</p>	<p>各県の県内・県外避難者数からそれぞれの県の避難所避難者数を差し引いた数。</p> <p>人口は被災 37 市町村を対象。岩手県と宮城県は沿岸浸水地区に居住する人口数。福島県は原子力発電所事故の影響もあるため市町村全体の人口数。</p>
住まい	応急仮設住宅入居率	市町村	各県 HP 公表の応急仮設住宅の状況関連情報	各月における応急仮設住宅（プレハブ住宅）への入居世帯数を 11 月時点の完成戸数で除した。
電気ガス	電力復旧度	市町村	東北電力 HP「東日本大震災による停電の状況と今後の復旧見通しについて」	加工方法は、資料 4-II の「電力復旧度」と同様。
電気ガス	ガス復旧度	市町村	日本ガス協会 HP「東北太平洋沖地震による都市ガス供給の停止状況について」、都	加工方法は、資料 4-II の「ガス復旧度」と同様。

交通		市町村	市ガス各社への聞き取り情報 『JTB 時刻表』(JTB) 今尾恵介監修『日本鉄道旅行地図帳』(新潮社)	加工方法は、資料 4-II の「鉄道復旧度」と同様。
交通		市町村	東北地方整備局 HP「緊急情報/防災情報 直轄国道の道路啓開と応急復旧作業について」、 「お知らせ 地震災害情報」、「緊急情報/防災情報(記者発表) 東北地方整備局 地震災害情報」、通行止めなど規制情報、「 道路時刻表」	加工方法は、資料 4-II の「道路復旧度」と同様。
医療	被災医療施設(病院)数の対震災前施設数比	県・市町村	岩手県保健福祉部医療推進課「岩手県沿岸市町村の医療提供施設の被害状況および復旧状況」 宮城県塩竈保健所提供資料、宮城県気仙沼保健所提供資料、宮城県石巻保健所提供資料、宮城県保健福祉部医療整備課 HP「宮城県沿岸部の医療機関再開状況」、仙台保健所への聞き取り情報 いわき市医師会 HP「現在開業している医療機関」、福島県相双保健所およびいわき市保健所への聞き取り情報	開業には仮設診療も含まれる。 岩手県は、3 月時点では「被災していない」病院数を、5 月以降は「再開見込」と「(再開)未定」、「廃止」以外の病院数を、それぞれ震災前病院数(「既存数」)で除して算出した。4 月は 3 月と 5 月の 2 時点間の平均月増加率によって補完した。 宮城県は気仙沼保健所と塩竈保健所および石巻保健所管内の毎月の「開業」病院数の対震災前病院数比の推移を、仙台保健所は 9 月 11 日時点の病院数を基準に、それ以外の保健所管内の推移を当てはめた。 福島県は、相双保健所の 8 月時点と 12 月時点の聞き取り情報をもとに各月に当てはめた。いわき市はいわき市医師会の 4 月時点の数値で一定とした。

医療	被災医療施設（診療所）数の対震災前施設数比	市町村	<p>岩手県保健福祉部医療推進課「岩手県沿岸市町村の医療提供施設の被害状況および復旧状況」</p> <p>宮城県塩竈保健所提供資料、宮城県気仙沼保健所提供資料、宮城県石巻保健所提供資料、宮城県保健福祉部医療整備課HP「宮城県沿岸部の医療機関再開状況」、仙台保健所への聞き取り情報</p> <p>いわき市医師会HP「現在開業している医療機関」、福島県相双保健所およびいわき市保健所への聞き取り情報</p>	<p>※新たに収集したデータを基に遡及して数値を修正した。</p> <p>開業には仮診療も含まれる。</p> <p>岩手県は、3月時点では「被災していない」病院数を、5月以降は「再開見込」と「(再開)未定」「廃止」以外の病院数を、それぞれ震災前病院数（「既存数」）で除して算出した。4月は3月と5月の2時点間の平均月増加率によって補完した。</p> <p>宮城県は気仙沼保健所と塩竈保健所および石巻保健所管内の毎月の「開業」病院数の対震災前病院数比の推移を、仙台保健所は9月11日時点の病院数を基準に、それ以外の保健所管内の推移を当てはめた。</p> <p>福島県は、相双保健所の8月時点と12月時点の聞き取り情報をもとに各月に当てはめた。いわき市はいわき市医師会の4月時点の数値で一定とした。ただし、いわき市の歯科診療所は含めていない。</p> <p>※新たに収集したデータを基に遡及して数値を修正した。</p>
がれき	瓦礫撤去率	市町村	<p>環境省「沿岸市町村の災害廃棄物処理の進捗状況」</p>	<p>瓦礫撤去量を瓦礫推計量で除した率。瓦礫撤去量とは、各月末時点において県を通じて把握がなされた仮置き場への搬入済み量を集計したもの。瓦礫推計量とは、環境省が衛星画像を用いて浸水区域を特定し、これをもとに津波により倒壊した家屋等の瓦礫量を推計したもので、今回の指標では11月末時点の数値を統一的に使用した。</p>

組織		市町村	総務省「東日本大震災による被災市町村への市区町村職員の派遣決定状況〔全国市長会・町村スキーム〕」	※瓦礫推計量を11月時点の値に変更したため遡及して数値を修正した。 全国市長会・全国町村会スキームにより被災市町村に派遣された他自治体職員の数（累積数）から計算される各月の新規派遣数を、11月時点の累積派遣数で除したものの。 ※比率の母数を変更したため遡及して数値を修正した。
寄付・保険	義援金支給額・地震保険金支払額の対被害総額比	市町村・県	義援金支給額： 各県HPの義援金支給情報関連資料 地震保険支払額： 日本損害保険協会HP「東日本大震災に係る地震保険の支払件数、金額について」、全国共済農業協同組合連合会HP「東日本大震災にかかる共済金支払状況等について」、JA共済連提供資料、全国共済水産業協同組合連合会提供資料 被害額： 日本政策投資銀行「『東日本大震災資本ストック被害金額推計』について－エリア別（県別／内陸・沿岸別）に推計－」（2011年4月28日）	義援金支給額は、各県の災害対策本部が受け取った分と、日本赤十字社などの義援金受け取り団体が受け取り各県に配分された分の合計。定義の詳細は、資料4-IIの「義援金支給額の対義援金配分額」を参照。地震保険支払額は、地震保険とJA共済（建物）およびJF共済（建物）の合計したものの。ここでは、義援金支給額と地震保険支払額を足し合わせている。また、義援金・地震保険支払額の3、4月のデータについては5～8月の月平均増加率を計算し補完した。
融資	貸出金の対被害総額比	県	貸出金： 日本銀行「都道府県別預金・現金・貸出金」 被害額： 日本政策投資銀行「『東日本大震災	被害額は、日本政策投資銀行の推計した資本ストック被害額のうち、各県の沿岸部の資本ストック被害額を使用した。 貸出金は、銀行（信用金庫などは除く）の貸出金の各月末の貸出残高。貸出金の11月のデータについては、未だ公表がないため、暫定的に10月の数値を用いた。

		災資本ストック被害金額推計』について一エリア別（県別／内陸・沿岸別）に推計一』（2011年4月28日）	被害額は、日本政策投資銀行の推計した資本ストック被害額。被害額のうち各県の沿岸部の資本ストック被害額。※7月、8月のデータは遡及して数値を修正した。
店舗	コンビニ店舗数の対震災前施設数比	『月刊コンビニ』（商業界）	2011年2月時点の各県のコンビニエンスストアの店舗数を100とした。 ※7月、8月のデータは遡及して数値を修正した。

（注）データの単位で「県」とは、県全体の数値のこと。「市町村」とは、被災市町村（あるいは被災市町村が含まれる郡、医療圏、管轄区）ごとのデータを県別に足し合わせたもの。

II 「人々の活動状況」指数

項目	データ	データの単位	データ出典	データ加工の方法
食料	青果物卸売市場取引量	県	農林水産省「青果物流通統計（月別）」	各県内の中央卸売市場の野菜と果物の取引量を合計。岩手県は盛岡市中央卸売市場、宮城県は仙台市中央卸売市場、福島県は福島市中央卸売市場といわき市中央卸売市場の合計。
雇用	有効求人倍率	市町村	厚生労働省「一般職業紹介状況」、岩手・宮城・福島の各労働局職業安定部資料	全国の有効求人倍率は「一般職業紹介状況」にある「新卒除く、パート含む」（季節調整値）。各県の数値は、被災市町村を管轄に含む職業安定所における「一般、パートタイムを含む全数」の求職数と求人数をそれぞれ県別に合計し、求職数を求人数で除して有効求人倍率を算出した。

医療	診療報酬支払額	県	社会保険診療報酬支払基金 HP「医療費統計情報 支払確定状況」、国民健康保険中央会 HP「医療費速報」	社会保険と国民健康保険（市町村）の診療報酬支払額の合計。 ※国民健康保険分を追加し、遡及して数値を修正した。
生産	水揚量（水産物取引量）	県	水産庁「水産物流調査（月別）」（社団法人漁業情報サービスセンター）	各県内の漁港の水揚量の合計値。岩手県は大船渡・釜石・宮古の合計、宮城県は石巻・女川・気仙沼・塩竈の合計、福島県は小名浜の各漁港の水揚量を県別に合計した。
生産	鉱工業生産指数	県	各県「鉱工業生産指数（月次）」	季節調整値。
生産	大口電力使用量	県	各県「景気動向指数」一致系列「大口電力使用量」、内閣府「景気動向指数」一致系列「大口電力使用量」、東北電力岩手支店「岩手・電力情報」	季節調整値。 岩手県の6月～9月の値は、前年同月の数値に東北電力岩手支店発表の対前年比を乗じて計算した。
販売	大型小売店販売額	県	経済産業省「商業販売統計（商業動態統計調査）」月報確報値	百貨店とスーパーの販売額の合計値。季節調整および店舗調整はされていない数値。
建設	公共工事請負金額	県	国土交通省「建設工事受注動態統計調査報告」月報確報値	事業所在地別の県別の値。季節調整はされていない数値。
建設	着工新設住宅戸数	市町村	岩手県「新設住宅着工戸数」、宮城県「着工新設住宅戸数」、福島県「新設住宅の着工戸数」、国土交通省「建築着工統計」	被災市町村の着工新設住宅戸数を県別に合計。
倒産	事業所倒産件数	市町村	帝国データバンク提供資料	被災市町村を含む市郡の数値を県別に合計。
移動 （バージョン2のみ）	地方空港乗降客数	県	国土交通省東京航空局「管内空港の利用概況集計表」、国土交通省「空港管理状況」	岩手県は花巻空港、宮城県は仙台空港、福島県は福島空港の数値。
流通 （バージョン2のみ）	地方空港取扱貨物量	県	国土交通省東京航空局「管内空港の利用概況集計表」、国土交通省「空港管理状況」	岩手県は花巻空港、宮城県は仙台空港、福島県は福島空港の数値。

(注) データの単位で「県」とは、県全体の数値のこと。「市町村」とは、被災市町村（あるいは被災市町村が含まれる郡、医療圏、管轄区）ごとのデータを県別に足し合わせたもの。

Ⅲ 市町村別にみた「生活基盤の復旧状況」

項目	データ	データの単位	データ出典	データ加工の方法
住まい	避難所避難者数の対人口比	市町村	避難者数：各県 HP 公表の避難所状況関連資料 人口：総務省統計局「平成 22 年国勢調査速報集計結果による浸水範囲概況にかかるとの人口・世帯数（4 月 25 日更新）」	加工の詳細は、資料 4-II の「避難者の対人口比」を参照。
住まい	応急仮設住宅入居率	市町村	各県 HP 公表の応急仮設住宅の状況関連情報	加工の詳細は、資料 4-II の「応急仮設住宅入居率」を参照。 各月における応急仮設住宅(プレハブ住宅)への入居世帯数を 11 月時点の完成戸数で除した。
電気ガス	電力復旧度	市町村	東北電力 HP「東日本大震災による停電の状況と今後の復旧見通しについて」	加工の詳細は、資料 4-II の「電力復旧度」を参照。
電気ガス	ガス復旧度	市町村	日本ガス協会 HP「東北太平洋沖地震による都市ガス供給の停止状況について」、都市ガス会社への聞き取り情報	加工の詳細は、資料 4-II の「ガス復旧度」を参照。
交通	鉄道復旧度	市町村	『JTB 時刻表』 今尾恵介監修『日本鉄道旅行地図帳』	加工の詳細は、資料 4-II の「鉄道復旧度」を参照。
交通	道路復旧度	市町村	東北地方整備局 HP「緊急情報／防災情報 直轄国道の道路啓開と応急復旧作業について」「お知らせ 地震災害情報」「緊急情報／防	加工の詳細は、資料 4-II の「道路復旧度」を参照。

がれき	瓦礫撤去率	市町村	災情報（記者発表）東北地方整備局地震災害情報」、通行止めなど規制情報、「道路時刻表」	加工の詳細は、資料4-IIの「瓦礫撤去率」を参照。
寄付	義援金支給額の対義援金配分率	市町村	各県HPの義援金支給情報関連資料	加工の詳細は、資料4-IIの「義援金支給額の対義援金配分率」を参照。
医療	被災医療施設（病院）数の対震災前施設数比	市町村	岩手県保健福祉部医療推進課「岩手県沿岸市町村の医療提供施設の被害状況および復旧状況」 宮城県塩竈保健所提供資料、宮城県気仙沼保健所提供資料、宮城県石巻保健所提供資料、宮城県保健福祉部医療整備課HP「宮城県沿岸部の医療機関再開状況」、仙台保健所への聞き取り情報 いわき市医師会HP「現在開業している医療機関」、福島県相双保健所およびいわき市保健所への聞き取り情報	加工の詳細は、資料4-IIの「被災医療施設（病院）・（診療所）数の対震災前施設数日」を参照。
医療	被災医療施設（診療所）数の対震災前施設数比	市町村	岩手県保健福祉部医療推進課「岩手県沿岸市町村の医療提供施設の被害状況および復旧状況」 宮城県塩竈保健所提供資料、宮城県気仙沼保健所提供資料、宮城県石巻保健所提供資料、宮城県保健福祉部医療整備課HP「宮城県沿岸部の医療機関再開状況」、仙台保健所への聞き取り情報 いわき市医師会HP「現在開業している医療機関」、福島県相双保健所およびいわき市保健所への聞き取り情報	加工の詳細は、資料4-IIの「被災医療施設（病院）・（診療所）数の対震災前施設数日」を参照。

（注）データの単位で「県」とは、県全体の数値のこと。「市町村」とは、被災市町村（あるいは被災市町村が含まれる郡、医療圏、管轄区）ごとのデータを県別に足し合わせたもの。

「生活基盤の復旧状況」指数

岩手県

	避難者 対人口比	県内・県外 避難者	応急仮設 住宅入居 率	電気復旧	ガス復旧	鉄道復旧	国道復旧	被災医療 施設(病 院)	被災医療 施設(診療 所)	瓦礫撤去	他自治体 職員	義援金・保 険金支払 い額	貸出金	コンビニ店 舗数
2011年3月	61.6	98.0	-	92.6	13.5	39.8	99.7	31.6	52.5	0.0	0.0	0.4	26.5	97.2
2011年4月	63.3	97.7	-	99.1	100.0	46.5	100.0	44.7	58.9	18.0	51.9	0.5	25.8	97.2
2011年5月	77.8	96.3	-	100.0	100.0	46.5	100.0	63.2	66.1	24.0	76.3	0.7	26.0	97.4
2011年6月	92.6	97.6	43.1	100.0	100.0	46.5	100.0	89.5	74.2	44.0	97.0	0.9	26.0	98.0
2011年7月	95.8	98.0	73.0	100.0	100.0	46.5	100.0	94.7	78.3	59.7	77.0	2.1	26.0	98.3
2011年8月	99.9	98.6	90.6	100.0	100.0	48.3	100.0	100.0	82.4	76.2	99.3	2.1	26.2	98.6
2011年9月	100.0	98.7	92.9	100.0	100.0	48.3	100.0	100.0	82.8	74.2	100.0	2.3	26.2	99.3
2011年10月	100.0	98.7	94.2	100.0	100.0	48.3	100.0	100.0	84.2	77.2	98.5	2.4	25.9	99.6
2011年11月	100.0	98.7	94.4	100.0	100.0	48.3	100.0	100.0	86.0	81.3	100.0	2.4	26.2	99.6

宮城県

	避難者 対人口比	県内・県外 避難者	応急仮設 住宅入居 率	電気復旧	ガス復旧	鉄道復旧	国道復旧	被災医療 施設(病 院)	被災医療 施設(診療 所)	瓦礫撤去	他自治体 職員	義援金・保 険金支払 い額	貸出金	コンビニ店 舗数
2011年3月	78.9	98.3	-	90.7	20.3	7.1	99.1	95.0	90.0	0.0	0.0	1.1	21.1	98.7
2011年4月	89.3	97.9	-	97.9	99.5	56.5	100.0	96.0	93.0	1.9	56.8	1.4	21.2	97.4
2011年5月	92.9	97.5	-	100.0	100.0	63.4	100.0	96.0	94.5	14.6	78.4	1.8	21.3	97.3
2011年6月	95.9	97.4	42.5	100.0	100.0	63.4	100.0	95.0	94.8	28.0	81.4	2.3	21.1	97.2
2011年7月	97.5	97.2	65.2	100.0	100.0	67.0	100.0	95.0	94.9	39.7	86.7	3.7	21.1	96.7
2011年8月	99.0	97.1	77.7	100.0	100.0	67.0	100.0	95.0	95.1	48.0	97.9	3.9	21.0	96.2
2011年9月	99.5	97.4	91.7	100.0	100.0	67.0	100.0	91.1	95.3	55.3	98.9	4.2	21.2	97.9
2011年10月	99.9	97.3	93.1	100.0	100.0	68.0	100.0	92.1	95.2	57.5	99.9	4.3	21.3	97.9
2011年11月	100.0	97.4	95.0	100.0	100.0	68.0	100.0	92.1	95.1	60.3	100.0	4.4	21.3	97.9

福島県

	避難者 対人口比	県内・県外 避難者	応急仮設 住宅入居 率	電気復旧	ガス復旧	鉄道復旧	国道復旧	被災医療 施設(病 院)	被災医療 施設(診療 所)	瓦礫撤去	他自治体 職員	義援金・保 険金支払 い額	貸出金	コンビニ店 舗数
2011年3月	98.8	84.4	-	99.7	62.9	0.0	70.1	65.9	69.6	0.0	0.0	0.5	17.9	98.9
2011年4月	99.2	84.9	-	100.0	100.0	44.4	91.0	65.9	69.6	4.9	61.5	0.6	17.7	97.8
2011年5月	99.6	81.6	-	100.0	100.0	47.2	91.0	65.9	69.6	13.8	81.0	0.9	17.8	98.0
2011年6月	99.9	84.3	-	100.0	100.0	47.2	91.0	65.9	69.6	22.9	98.3	1.1	17.9	98.5
2011年7月	99.9	86.0	40.9	100.0	100.0	47.2	91.0	65.9	69.6	29.8	83.3	2.1	18.0	98.4
2011年8月	100.0	87.8	57.8	100.0	100.0	47.2	91.0	65.9	69.6	38.7	86.8	2.3	18.0	98.2
2011年9月	100.0	89.6	66.2	100.0	100.0	47.2	91.0	65.9	69.6	46.8	93.1	2.5	18.1	98.1
2011年10月	100.0	89.5	73.2	100.0	100.0	52.0	91.0	65.9	69.6	49.4	96.0	2.7	18.1	98.2
2011年11月	100.0	89.1	78.5	100.0	100.0	52.0	91.0	65.9	69.6	51.3	100.0	2.9	18.1	98.2

指数は、各時点での復旧度を単純平均して算出した。しかし、岩手県と宮城県は3月～5月、福島県は3月～6月について、単純平均ではなく、応急仮設住宅入居率を入れない場合の傾向を尊重し、6月(福島県は7月)の指数を基準に遡って計算している。

1)避難所避難者とは、各市町村が設置している応急避難所(学校体育館や公民館など)に避難している人達のこと。「避難者対人口比」では、避難者数の対人口比を100から引いた数値を採用している。

2)県内・県外避難者とは、応急避難所以外で避難をしている人たちのこと。この「県内・県外避難者」の対人口比を100から引いた数値を採用している。

3)「人口」とは、岩手県・宮城県では被災市町村の津波による浸水地区の人口、福島県は被災市町村の人口。

4)「応急仮設住宅入居率」とは、11月末時点で完成済み応急仮設住宅(プレハブ住宅)に対するその月の入居済世帯総数の割合のこと。

5)電気・ガスは、現時点で復旧可能な地域についての復旧率。建築制限地域など復旧不可能な地域は除いてある。

6)鉄道の復旧は、大震災によって不通になった区間のうち、復旧が済んだもの。

7)国道の復旧は、国直轄事業によって建設・管理されている国道のみの復旧状況。

8)被災医療施設(病院、診療所)に関しては、被災前の医療施設数に対し、廃止届、休止届、休止届がでた施設数に加えて所轄保健所が休止状態とした施設数を除いた数の割合のこと。

9)瓦礫撤去率は、11月末現在の瓦礫量に対する撤去量の割合のこと。

10)他自治体職員からの職員派遣は、その月の新たな派遣職員数を11月時点の累積派遣数で割った。

11)「義援金・保険金支払額」および「貸出金」は、各県沿岸部の資本ストック損害金額(日本政策投資銀行の推計)に対する割合をとっている。

12)コンビニ店舗数は、震災前のコンビニ数を100とした復旧状況。11月のデータに関しては、10月と同じ数を暫定的に入れてある。

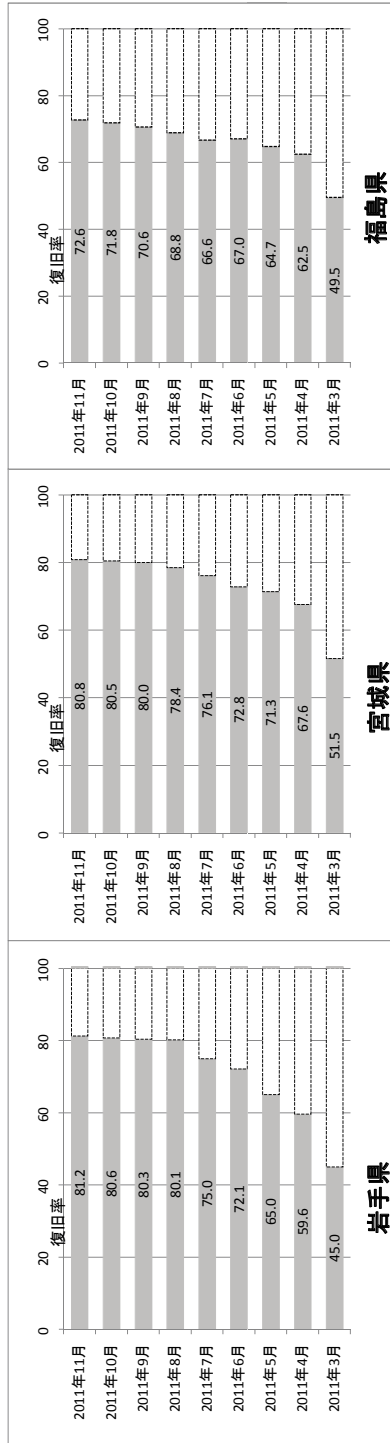

資料3

「人々の活動状況」指数 —グラフおよび数値—

グラフ1 「人々の活動状況」指数（バージョンⅠ）

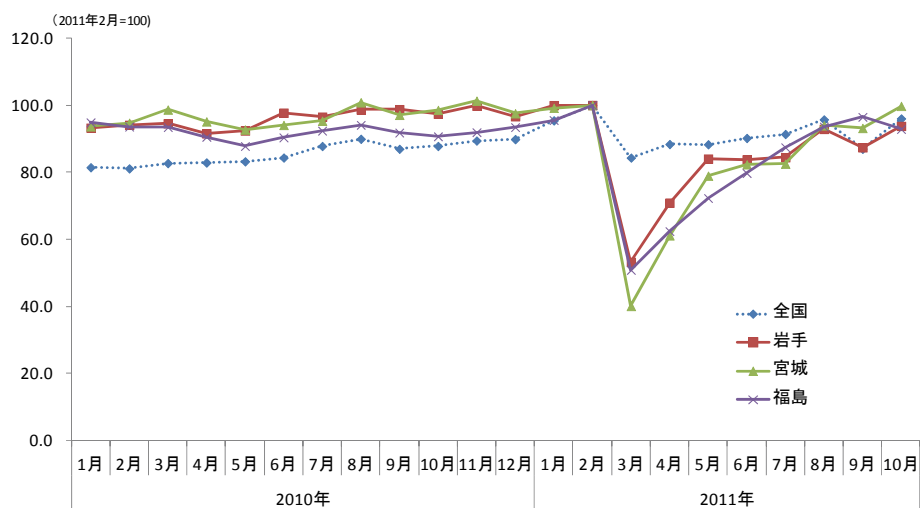

※ 10月は暫定値

(2011年2月=100とする)

		全国	岩手県	宮城県	福島県
2010年	1月	81.5	93.3	93.6	94.9
	2月	81.1	94.1	94.7	93.6
	3月	82.7	94.5	98.7	93.4
	4月	82.9	91.6	95.1	90.5
	5月	83.2	92.4	92.7	87.8
	6月	84.3	97.7	94.1	90.4
	7月	87.8	96.5	95.3	92.4
	8月	89.9	98.7	100.8	94.1
	9月	87.0	98.8	97.1	91.8
	10月	87.8	97.4	98.5	90.7
	11月	89.4	99.8	101.3	91.9
	12月	89.8	96.7	97.5	93.4
2011年	1月	95.4	100.0	99.2	95.5
	2月	100.0	100.0	100.0	100.0
	3月	84.3	53.3	40.1	50.9
	4月	88.4	70.9	61.2	62.4
	5月	88.3	84.0	78.9	72.3
	6月	90.2	83.8	82.3	79.7
	7月	91.4	84.5	82.5	87.4
	8月	95.7	92.9	93.9	93.5
	9月	87.2	87.4	93.2	96.5
	10月	95.9	93.8	99.7	92.9

グラフ2 「人々の活動状況」指数（バージョンⅡ）

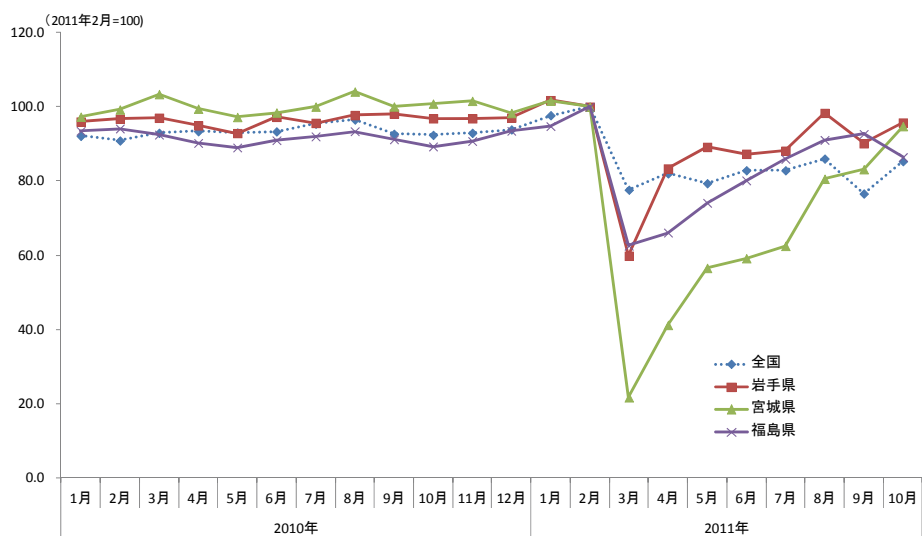

※ 10月は暫定値

(2011年2月=100とする)

		全国	岩手県	宮城県	福島県
2010年	1月	92.1	96.0	97.3	93.5
	2月	90.9	96.7	99.2	94.1
	3月	92.9	97.0	103.4	92.5
	4月	93.4	95.0	99.5	90.2
	5月	93.0	92.9	97.2	89.0
	6月	93.3	97.3	98.4	90.9
	7月	95.4	95.6	100.0	92.0
	8月	96.5	97.7	104.1	93.4
	9月	92.7	98.1	100.1	91.2
	10月	92.4	96.9	100.8	89.3
	11月	93.0	96.9	101.6	90.7
	12月	93.9	97.1	98.3	93.5
2011年	1月	97.7	101.8	101.6	94.8
	2月	100.0	100.0	100.0	100.0
	3月	77.6	59.8	21.7	62.5
	4月	82.0	83.3	41.2	66.1
	5月	79.4	89.2	56.5	74.1
	6月	82.9	87.3	59.1	80.1
	7月	82.8	88.1	62.5	85.9
	8月	86.0	98.3	80.6	91.0
	9月	76.8	90.2	83.2	92.7
	10月	85.2	95.7	94.8	86.4

資料 4

市町村別にみた「生活基盤の復旧状況」

I. 市町村別の復旧指数

(指数が 100 になると復旧が完了)

岩手県

宮古市	避難者数の対人口比(注1)	応急仮設住宅入居率	電力復旧度	ガス復旧度	鉄道復旧度	道路復旧度	瓦礫撤去率	義援金支給率	医療施設(病院)	医療施設(診療所)	復旧度
2011年3月	71.2	0.0	97.2	--	92.4	100.0	0.0	0.0	50.0	55.8	55.6
2011年4月	82.2	0.0	99.7	--	92.4	100.0	27.6	0.0	75.0	86.5	67.7
2011年5月	90.1	0.0	100.0	--	92.4	100.0	27.7	25.1	100.0	86.5	75.0
2011年6月	97.2	57.5	100.0	--	92.4	100.0	50.3	27.9	100.0	86.5	79.1
2011年7月	98.3	74.7	100.0	--	92.4	100.0	75.8	78.9	100.0	92.3	90.3
2011年8月	100.0	83.5	100.0	--	92.4	100.0	83.1	80.5	100.0	94.2	92.6
2011年9月	100.0	85.0	100.0	--	92.4	100.0	80.4	91.7	100.0	94.2	93.7
2011年10月	100.0	85.6	100.0	--	92.4	100.0	90.2	93.9	100.0	94.2	95.1
2011年11月	100.0	86.5	100.0	--	92.4	100.0	90.2	94.3	100.0	94.2	95.3

大船渡市	避難者数の対人口比(注1)	応急仮設住宅入居率	電力復旧度	ガス復旧度	鉄道復旧度	道路復旧度	瓦礫撤去率	義援金支給率	医療施設(病院)	医療施設(診療所)	復旧度
2011年3月	67.0	0.0	85.9	--	0.0	100.0	0.0	0.0	0.0	52.4	37.3
2011年4月	67.0	0.0	97.8	--	0.0	100.0	14.6	0.0	100.0	69.0	55.2
2011年5月	82.6	0.0	100.0	--	0.0	100.0	20.1	16.4	100.0	69.0	60.2
2011年6月	94.4	58.8	100.0	--	0.0	100.0	44.2	24.2	100.0	69.0	65.6
2011年7月	98.0	89.7	100.0	--	0.0	100.0	55.2	63.7	100.0	73.8	75.6
2011年8月	100.0	95.3	100.0	--	0.0	100.0	59.0	68.7	100.0	78.6	77.9
2011年9月	100.0	97.0	100.0	--	0.0	100.0	61.4	75.2	100.0	78.6	79.1
2011年10月	100.0	98.9	100.0	--	0.0	100.0	62.2	81.0	100.0	81.0	80.3
2011年11月	100.0	99.0	100.0	--	0.0	100.0	76.5	93.7	100.0	83.3	83.6

久慈市	避難者数の対人口比(注1)	応急仮設住宅入居率	電力復旧度	ガス復旧度	鉄道復旧度	道路復旧度	瓦礫撤去率	義援金支給率	医療施設(病院)	医療施設(診療所)	復旧度
2011年3月	100.0	0.0	98.4	--	51.4	100.0	0.0	0.0	33.3	96.7	57.5
2011年4月	99.1	0.0	100.0	--	51.4	100.0	7.3	0.0	100.0	100.0	67.3
2011年5月	99.5	0.0	100.0	--	51.4	100.0	46.9	25.2	100.0	100.0	75.4
2011年6月	99.6	60.0	100.0	--	51.4	100.0	77.1	27.4	100.0	100.0	79.5
2011年7月	99.9	93.3	100.0	--	51.4	100.0	77.1	28.5	100.0	100.0	83.4
2011年8月	100.0	93.3	100.0	--	51.4	100.0	77.1	82.5	100.0	100.0	89.4
2011年9月	100.0	100.0	100.0	--	51.4	100.0	100.0	97.2	100.0	100.0	94.3
2011年10月	100.0	93.3	100.0	--	51.4	100.0	100.0	96.9	100.0	100.0	93.5
2011年11月	100.0	93.3	100.0	--	51.4	100.0	100.0	96.9	100.0	100.0	93.5

陸前高田市	避難者数の対人口比(注1)	応急仮設住宅入居率	電力復旧度	ガス復旧度	鉄道復旧度	道路復旧度	瓦礫撤去率	義援金支給率	医療施設(病院)	医療施設(診療所)	復旧度
2011年3月	19.0	0.0	85.9	--	0.0	92.8	0.0	0.0	50.0	0.0	24.4
2011年4月	8.1	0.0	97.8	--	0.0	100.0	0.0	0.0	50.0	38.9	30.3
2011年5月	52.2	0.0	100.0	--	0.0	100.0	14.4	0.0	50.0	38.9	37.9
2011年6月	88.8	0.0	100.0	--	0.0	100.0	23.0	19.2	100.0	38.9	52.2
2011年7月	94.9	90.0	100.0	--	0.0	100.0	59.2	61.1	100.0	27.8	70.3
2011年8月	100.0	97.5	100.0	--	0.0	100.0	86.8	72.1	100.0	50.0	78.5
2011年9月	100.0	100.0	100.0	--	0.0	100.0	91.1	83.1	100.0	50.0	80.5
2011年10月	100.0	97.5	100.0	--	0.0	100.0	91.1	92.7	100.0	50.0	81.3
2011年11月	100.0	97.5	100.0	--	0.0	100.0	91.9	95.2	100.0	50.0	81.6

釜石市	避難者数の対人口比(注1)	応急仮設住宅入居率	電力復旧度	ガス復旧度	鉄道復旧度	道路復旧度	瓦礫撤去率	義援金支給率	医療施設(病院)	医療施設(診療所)	復旧度
2011年3月	52.9	0.0	95.2	13.5	0.0	100.0	0.0	0.0	0.0	45.2	31.9
2011年4月	66.3	0.0	99.9	100.0	47.6	100.0	11.0	0.0	100.0	58.1	62.6
2011年5月	80.3	0.0	100.0	100.0	47.6	100.0	11.0	17.9	100.0	58.1	66.1
2011年6月	89.8	49.9	100.0	100.0	47.6	100.0	26.1	24.2	100.0	58.1	69.6
2011年7月	96.1	76.4	100.0	100.0	47.6	100.0	29.8	74.2	100.0	67.7	79.2
2011年8月	100.0	96.5	100.0	100.0	47.6	100.0	33.6	77.1	100.0	71.0	82.6
2011年9月	100.0	96.8	100.0	100.0	47.6	100.0	40.0	82.9	100.0	74.2	84.2
2011年10月	100.0	98.8	100.0	100.0	47.6	100.0	42.9	91.9	100.0	87.1	86.8
2011年11月	100.0	98.7	100.0	100.0	47.6	100.0	44.4	93.2	100.0	83.9	86.8

大槌町	避難者数の対人口比(注1)	応急仮設住宅入居率	電力復旧度	ガス復旧度	鉄道復旧度	道路復旧度	瓦礫撤去率	義援金支給率	医療施設(病院)	医療施設(診療所)	復旧度
2011年3月	62.0	0.0	95.2	--	0.0	100.0	0.0	0.0	0.0	0.0	31.2
2011年4月	50.1	0.0	99.9	--	0.0	100.0	4.4	0.0	100.0	23.1	46.3
2011年5月	56.2	0.0	100.0	--	0.0	100.0	4.4	0.0	100.0	23.1	47.0
2011年6月	84.6	47.4	100.0	--	0.0	100.0	20.2	17.8	100.0	23.1	54.8
2011年7月	93.7	70.4	100.0	--	0.0	100.0	21.0	58.9	100.0	61.5	67.3
2011年8月	100.0	83.9	100.0	--	0.0	100.0	72.9	65.6	100.0	61.5	76.0
2011年9月	100.0	89.4	100.0	--	0.0	100.0	79.4	81.9	100.0	61.5	79.1
2011年10月	100.0	90.1	100.0	--	0.0	100.0	85.0	86.5	100.0	61.5	80.4
2011年11月	100.0	90.3	100.0	--	0.0	100.0	89.7	86.5	100.0	61.5	80.9

山田町	避難者数の対人口比(注1)	応急仮設住宅入居率	電力復旧度	ガス復旧度	鉄道復旧度	道路復旧度	瓦礫撤去率	義援金支給率	医療施設(病院)	医療施設(診療所)	復旧度
2011年3月	61.9	0.0	97.2	--	0.0	100.0	0.0	0.0	0.0	0.0	28.0
2011年4月	71.9	0.0	99.7	--	0.0	100.0	77.2	0.0	0.0	33.3	43.4
2011年5月	76.6	0.0	100.0	--	0.0	100.0	85.0	0.0	0.0	33.3	45.0
2011年6月	89.1	16.3	100.0	--	0.0	100.0	100.0	25.2	0.0	33.3	51.6
2011年7月	85.3	63.5	100.0	--	0.0	100.0	100.0	73.3	0.0	55.6	64.2
2011年8月	100.0	93.7	100.0	--	0.0	100.0	100.0	74.6	100.0	66.7	81.7
2011年9月	100.0	96.6	100.0	--	0.0	100.0	74.2	84.4	100.0	66.7	80.2
2011年10月	100.0	97.6	100.0	--	0.0	100.0	75.7	88.0	100.0	66.7	80.9
2011年11月	100.0	97.6	100.0	--	0.0	100.0	84.0	88.3	100.0	66.7	81.8

岩泉町	避難者数の対人口比(注1)	応急仮設住宅入居率	電力復旧度	ガス復旧度	鉄道復旧度	道路復旧度	瓦礫撤去率	義援金支給率	医療施設(病院)	医療施設(診療所)	復旧度
2011年3月	76.9	0.0	97.2	--	100.0	100.0	0.0	0.0	100.0	85.7	62.7
2011年4月	80.9	0.0	99.7	--	100.0	100.0	50.0	0.0	100.0	100.0	71.6
2011年5月	98.2	0.0	100.0	--	100.0	100.0	50.0	28.8	100.0	100.0	77.4
2011年6月	100.0	22.1	100.0	--	100.0	100.0	69.0	31.0	100.0	100.0	80.2
2011年7月	100.0	61.7	100.0	--	100.0	100.0	69.0	86.6	100.0	100.0	90.8
2011年8月	100.0	94.6	100.0	--	100.0	100.0	69.0	87.6	100.0	100.0	94.6
2011年9月	100.0	95.1	100.0	--	100.0	100.0	100.0	87.6	100.0	100.0	98.1
2011年10月	100.0	97.6	100.0	--	100.0	100.0	100.0	96.3	100.0	90.9	98.3
2011年11月	100.0	97.9	100.0	--	100.0	100.0	100.0	96.6	100.0	90.9	98.4

田野畑村	避難者数の対人口比(注1)	応急仮設住宅入居率	電力復旧度	ガス復旧度	鉄道復旧度	道路復旧度	瓦礫撤去率	義援金支給率	医療施設(病院)	医療施設(診療所)	復旧度
2011年3月	72.0	0.0	97.2	--	0.0	100.0	0.0	0.0	--	66.7	48.8
2011年4月	70.5	0.0	99.7	--	0.0	100.0	34.9	0.0	--	66.7	53.9
2011年5月	89.9	0.0	100.0	--	0.0	100.0	15.1	32.3	--	66.7	58.5
2011年6月	99.1	77.4	100.0	--	0.0	100.0	100.0	32.7	--	66.7	72.0
2011年7月	100.0	94.1	100.0	--	0.0	100.0	100.0	87.3	--	66.7	81.0
2011年8月	100.0	94.6	100.0	--	0.0	100.0	100.0	87.3	--	66.7	81.1
2011年9月	100.0	94.6	100.0	--	0.0	100.0	100.0	96.3	--	66.7	82.2
2011年10月	100.0	94.6	100.0	--	0.0	100.0	100.0	100.0	--	66.7	82.7
2011年11月	100.0	94.6	100.0	--	0.0	100.0	100.0	100.0	--	100.0	86.8

普代村	避難者数の対人口比(注1)	応急仮設住宅入居率	電力復旧度	ガス復旧度	鉄道復旧度	道路復旧度	瓦礫撤去率	義援金支給率	医療施設(病院)	医療施設(診療所)	復旧度
2011年3月	99.9	--	98.4	--	0.0	100.0	0.0	0.0	--	100.0	54.9
2011年4月	99.8	--	100.0	--	0.0	100.0	52.6	0.0	--	100.0	64.6
2011年5月	99.9	--	100.0	--	0.0	100.0	52.6	30.2	--	100.0	69.0
2011年6月	99.9	--	100.0	--	0.0	100.0	52.6	30.2	--	100.0	69.0
2011年7月	100.0	--	100.0	--	0.0	100.0	52.6	90.9	--	100.0	77.6
2011年8月	100.0	--	100.0	--	0.0	100.0	52.6	90.9	--	100.0	77.6
2011年9月	100.0	--	100.0	--	0.0	100.0	100.0	100.0	--	100.0	85.7
2011年10月	100.0	--	100.0	--	0.0	100.0	100.0	100.0	--	100.0	85.7
2011年11月	100.0	--	100.0	--	0.0	100.0	100.0	100.0	--	100.0	85.7

野田村	避難者数の対人口比(注1)	応急仮設住宅入居率	電力復旧度	ガス復旧度	鉄道復旧度	道路復旧度	瓦礫撤去率	義援金支給率	医療施設(病院)	医療施設(診療所)	復旧度
2011年3月	87.3	0.0	98.4	--	0.0	100.0	0.0	0.0	--	0.0	38.9
2011年4月	90.6	0.0	100.0	--	0.0	100.0	9.3	0.0	--	100.0	55.2
2011年5月	96.2	0.0	100.0	--	0.0	100.0	39.3	29.7	--	100.0	64.5
2011年6月	97.4	56.8	100.0	--	0.0	100.0	77.9	31.2	--	100.0	70.0
2011年7月	100.0	88.7	100.0	--	0.0	100.0	92.1	87.6	--	100.0	83.6
2011年8月	100.0	89.2	100.0	--	0.0	100.0	95.7	89.1	--	100.0	84.3
2011年9月	100.0	89.2	100.0	--	0.0	100.0	100.0	99.3	--	100.0	86.1
2011年10月	100.0	89.2	100.0	--	0.0	100.0	100.0	99.3	--	100.0	86.1
2011年11月	100.0	88.7	100.0	--	0.0	100.0	100.0	99.3	--	100.0	86.0

洋野町	避難者数の対人口比(注1)	応急仮設住宅入居率	電力復旧度	ガス復旧度	鉄道復旧度	道路復旧度	瓦礫撤去率	義援金支給率	医療施設(病院)	医療施設(診療所)	復旧度
2011年3月	100.0	0.0	98.4	--	0.0	100.0	0.0	0.0	100.0	100.0	64.7
2011年4月	100.0	0.0	100.0	--	0.0	100.0	100.0	0.0	100.0	100.0	77.4
2011年5月	100.0	0.0	100.0	--	0.0	100.0	100.0	28.3	100.0	100.0	80.9
2011年6月	100.0	100.0	100.0	--	0.0	100.0	100.0	28.3	100.0	100.0	80.9
2011年7月	100.0	100.0	100.0	--	0.0	100.0	100.0	80.8	100.0	100.0	86.8
2011年8月	100.0	100.0	100.0	--	24.9	100.0	100.0	80.8	100.0	100.0	89.5
2011年9月	100.0	100.0	100.0	--	24.9	100.0	100.0	88.2	100.0	100.0	90.3
2011年10月	100.0	100.0	100.0	--	24.9	100.0	100.0	100.0	100.0	100.0	91.7
2011年11月	100.0	100.0	100.0	--	24.9	100.0	100.0	100.0	100.0	100.0	91.7

宮城県

仙台市	避難者数の対人口比(注1)	応急仮設住宅入居率	電力復旧度	ガス復旧度	鉄道復旧度	道路復旧度	瓦礫撤去率	義援金支給率	医療施設(病院)	医療施設(診療所)	復旧度
2011年3月	86.0	0.0	99.8	21.3	19.8	100.0	0.0	0.0	100.0	98.5	55.7
2011年4月	93.0	0.0	100.0	100.0	100.0	100.0	1.9	0.0	100.0	98.6	74.4
2011年5月	94.5	0.0	100.0	100.0	100.0	100.0	12.1	0.2	100.0	98.7	75.7
2011年6月	98.3	53.3	100.0	100.0	100.0	100.0	18.1	6.3	100.0	98.7	77.5
2011年7月	99.9	66.3	100.0	100.0	100.0	100.0	45.9	8.7	100.0	98.8	82.0
2011年8月	100.0	78.6	100.0	100.0	100.0	100.0	58.8	19.3	100.0	98.9	85.6
2011年9月	100.0	93.5	100.0	100.0	100.0	100.0	69.5	63.1	100.0	98.9	92.5
2011年10月	100.0	97.1	100.0	100.0	100.0	100.0	76.0	79.9	100.0	98.9	95.2
2011年11月	100.0	98.7	100.0	100.0	100.0	100.0	82.9	91.9	100.0	98.9	97.2

石巻市	避難者数の対人口比(注1)	応急仮設住宅入居率	電力復旧度	ガス復旧度	鉄道復旧度	道路復旧度	瓦礫撤去率	義援金支給率	医療施設(病院)	医療施設(診療所)	復旧度
2011年3月	81.3	0.0	77.7	0.0	0.0	100.0	0.0	0.0	69.2	45.4	36.5
2011年4月	90.5	0.0	94.7	76.4	23.8	100.0	0.0	0.0	76.9	64.8	53.5
2011年5月	93.2	0.0	99.9	100.0	60.4	100.0	6.9	5.0	76.9	73.6	63.4
2011年6月	95.5	21.3	100.0	100.0	60.4	100.0	13.7	23.2	76.9	77.3	66.8
2011年7月	96.9	48.6	100.0	100.0	60.4	100.0	20.2	79.6	76.9	79.2	76.2
2011年8月	98.3	60.9	100.0	100.0	60.4	100.0	24.9	84.7	76.9	79.6	78.6
2011年9月	99.1	86.8	100.0	100.0	60.4	100.0	31.6	89.2	76.9	80.1	82.4
2011年10月	100.0	89.6	100.0	100.0	60.4	100.0	33.9	92.7	76.9	80.1	83.4
2011年11月	100.0	91.5	100.0	100.0	60.4	100.0	36.6	93.6	76.9	80.1	83.9

塩竈市	避難者数の対人口比(注1)	応急仮設住宅入居率	電力復旧度	ガス復旧度	鉄道復旧度	道路復旧度	瓦礫撤去率	義援金支給率	医療施設(病院)	医療施設(診療所)	復旧度
2011年3月	95.6	0.0	94.9	2.2	0.0	90.7	0.0	0.0	95.2	95.0	49.9
2011年4月	97.9	0.0	99.7	100.0	100.0	100.0	0.0	0.0	95.2	95.5	73.8
2011年5月	99.4	0.0	100.0	100.0	100.0	100.0	47.4	0.5	95.2	96.2	79.4
2011年6月	99.6	54.9	100.0	100.0	100.0	100.0	26.3	21.1	95.2	96.2	79.3
2011年7月	100.0	97.1	100.0	100.0	100.0	100.0	32.7	26.9	95.2	95.7	84.8
2011年8月	100.0	97.1	100.0	100.0	100.0	100.0	82.9	78.6	95.2	96.2	95.0
2011年9月	100.0	95.6	100.0	100.0	100.0	100.0	93.6	89.9	95.2	95.7	97.0
2011年10月	100.0	95.6	100.0	100.0	100.0	100.0	94.0	92.0	95.2	95.2	97.2
2011年11月	100.0	95.6	100.0	100.0	100.0	100.0	94.8	93.7	95.2	95.0	97.4

気仙沼市	避難者数の対人口比(注1)	応急仮設住宅入居率	電力復旧度	ガス復旧度	鉄道復旧度	道路復旧度	瓦礫撤去率	義援金支給率	医療施設(病院)	医療施設(診療所)	復旧度
2011年3月	68.6	0.0	52.7	25.4	0.0	96.9	0.0	0.0	100.0	26.2	38.1
2011年4月	87.0	0.0	87.2	100.0	15.9	100.0	15.4	0.0	100.0	47.7	58.4
2011年5月	90.4	0.0	100.0	100.0	15.9	100.0	31.5	17.7	100.0	58.5	65.2
2011年6月	94.1	40.7	100.0	100.0	15.9	100.0	44.5	36.4	85.7	61.5	67.9
2011年7月	96.4	58.2	100.0	100.0	15.9	100.0	55.4	89.4	85.7	61.5	76.3
2011年8月	98.2	73.2	100.0	100.0	15.9	100.0	64.2	92.4	85.7	61.5	79.1
2011年9月	99.4	93.0	100.0	100.0	15.9	100.0	70.9	93.8	85.7	63.1	82.2
2011年10月	99.9	94.3	100.0	100.0	15.9	100.0	75.4	94.3	85.7	63.1	82.9
2011年11月	99.9	95.5	100.0	100.0	15.9	100.0	75.4	94.4	85.7	63.1	83.0

名取市	避難者数の対人口比(注1)	応急仮設住宅入居率	電力復旧度	ガス復旧度	鉄道復旧度	道路復旧度	瓦礫撤去率	義援金支給率	医療施設(病院)	医療施設(診療所)	復旧度
2011年3月	85.3	0.0	98.9	54.8	0.0	100.0	0.0	0.0	95.2	95.0	58.1
2011年4月	90.5	0.0	99.7	100.0	50.3	100.0	0.0	0.0	95.2	95.5	69.4
2011年5月	95.1	0.0	100.0	100.0	50.3	100.0	38.4	11.4	95.2	96.2	75.6
2011年6月	100.0	76.9	100.0	100.0	50.3	100.0	75.5	37.4	95.2	96.2	83.2
2011年7月	100.0	89.9	100.0	100.0	76.9	100.0	84.1	86.6	95.2	95.7	92.8
2011年8月	100.0	97.3	100.0	100.0	76.9	100.0	89.8	89.1	95.2	96.2	94.4
2011年9月	100.0	97.3	100.0	100.0	76.9	100.0	91.8	92.8	95.2	95.7	95.0
2011年10月	100.0	97.3	100.0	100.0	100.0	100.0	92.6	94.3	95.2	95.2	97.5
2011年11月	100.0	98.4	100.0	100.0	100.0	100.0	94.7	96.6	95.2	95.0	98.0

多賀城市	避難者数の対人口比(注1)	応急仮設住宅入居率	電力復旧度	ガス復旧度	鉄道復旧度	道路復旧度	瓦礫撤去率	義援金支給率	医療施設(病院)	医療施設(診療所)	復旧度
2011年3月	84.1	0.0	94.9	0.4	0.0	100.0	0.0	0.0	95.2	95.0	51.6
2011年4月	94.3	0.0	99.7	100.0	100.0	100.0	0.0	0.0	95.2	95.5	75.5
2011年5月	95.7	0.0	100.0	100.0	100.0	100.0	15.3	21.9	95.2	96.2	79.9
2011年6月	98.0	76.9	100.0	100.0	100.0	100.0	25.8	32.8	95.2	96.2	82.5
2011年7月	98.9	94.1	100.0	100.0	100.0	100.0	25.8	85.4	95.2	95.7	89.5
2011年8月	99.6	94.6	100.0	100.0	100.0	100.0	27.1	88.7	95.2	96.2	90.1
2011年9月	99.7	94.6	100.0	100.0	100.0	100.0	36.2	93.5	95.2	95.7	91.5
2011年10月	100.0	94.6	100.0	100.0	100.0	100.0	36.2	95.9	95.2	95.2	91.7
2011年11月	100.0	94.6	100.0	100.0	100.0	100.0	39.3	97.8	95.2	95.0	92.2

岩沼市	避難者数の対人口比(注1)	応急仮設住宅入居率	電力復旧度	ガス復旧度	鉄道復旧度	道路復旧度	瓦礫撤去率	義援金支給率	医療施設(病院)	医療施設(診療所)	復旧度
2011年3月	91.0	0.0	98.9	--	0.0	100.0	0.0	0.0	95.2	95.0	61.5
2011年4月	94.6	0.0	99.7	--	100.0	100.0	0.0	0.0	95.2	95.5	74.7
2011年5月	99.0	0.0	100.0	--	100.0	100.0	23.1	20.4	95.2	96.2	80.8
2011年6月	100.0	96.6	100.0	--	100.0	100.0	44.0	27.6	95.2	96.2	84.4
2011年7月	100.0	98.2	100.0	--	100.0	100.0	66.2	88.3	95.2	95.7	93.7
2011年8月	100.0	99.0	100.0	--	100.0	100.0	76.9	89.3	95.2	96.2	95.2
2011年9月	100.0	99.5	100.0	--	100.0	100.0	89.8	94.1	95.2	95.7	97.1
2011年10月	100.0	99.5	100.0	--	100.0	100.0	92.1	95.2	95.2	95.2	97.5
2011年11月	100.0	99.5	100.0	--	100.0	100.0	98.3	95.9	95.2	95.0	98.2

東松島市	避難者数の対人口比(注1)	応急仮設住宅入居率	電力復旧度	ガス復旧度	鉄道復旧度	道路復旧度	瓦礫撤去率	義援金支給率	医療施設(病院)	医療施設(診療所)	復旧度
2011年3月	78.9	0.0	77.7	--	0.0	100.0	0.0	0.0	69.2	45.4	39.7
2011年4月	91.5	0.0	94.7	--	0.0	100.0	4.1	0.0	76.9	64.8	47.3
2011年5月	93.8	0.0	99.9	--	0.0	100.0	12.6	0.0	76.9	73.6	50.4
2011年6月	95.8	42.2	100.0	--	0.0	100.0	20.6	19.0	76.9	77.3	54.5
2011年7月	98.7	85.5	100.0	--	18.5	100.0	31.1	33.4	76.9	79.2	65.6
2011年8月	99.9	90.4	100.0	--	18.5	100.0	45.9	64.7	76.9	79.6	72.0
2011年9月	100.0	97.3	100.0	--	18.5	100.0	55.9	91.0	76.9	80.1	77.5
2011年10月	100.0	97.3	100.0	--	18.5	100.0	57.5	92.2	76.9	80.1	77.8
2011年11月	100.0	97.9	100.0	--	18.5	100.0	60.6	92.7	76.9	80.1	78.3

亶理町	避難者数の対人口比(注1)	応急仮設住宅入居率	電力復旧度	ガス復旧度	鉄道復旧度	道路復旧度	瓦礫撤去率	義援金支給率	医療施設(病院)	医療施設(診療所)	復旧度
2011年3月	84.2	0.0	98.9	--	0.0	100.0	0.0	0.0	95.2	95.0	56.1
2011年4月	90.2	0.0	99.7	--	26.4	100.0	0.0	0.0	95.2	95.5	60.3
2011年5月	95.0	0.0	100.0	--	26.4	100.0	5.4	11.2	95.2	96.2	63.1
2011年6月	99.2	74.2	100.0	--	26.4	100.0	45.5	38.0	95.2	96.2	71.9
2011年7月	99.9	94.7	100.0	--	26.4	100.0	77.0	87.5	95.2	95.7	84.6
2011年8月	100.0	94.7	100.0	--	26.4	100.0	88.3	88.2	95.2	96.2	86.1
2011年9月	100.0	94.7	100.0	--	26.4	100.0	93.1	89.8	95.2	95.7	86.9
2011年10月	100.0	94.7	100.0	--	26.4	100.0	93.5	90.7	95.2	95.2	87.0
2011年11月	100.0	97.2	100.0	--	26.4	100.0	94.9	91.0	95.2	95.0	87.5

山元町	避難者数の対人口比(注1)	応急仮設住宅入居率	電力復旧度	ガス復旧度	鉄道復旧度	道路復旧度	瓦礫撤去率	義援金支給率	医療施設(病院)	医療施設(診療所)	復旧度
2011年3月	61.7	0.0	98.9	--	0.0	100.0	0.0	0.0	95.2	95.0	51.0
2011年4月	84.2	0.0	99.7	--	0.0	100.0	0.0	0.0	95.2	95.5	54.0
2011年5月	91.6	0.0	100.0	--	0.0	100.0	33.4	20.6	95.2	96.2	61.8
2011年6月	96.8	54.3	100.0	--	0.0	100.0	60.4	28.0	95.2	96.2	66.8
2011年7月	98.3	88.6	100.0	--	0.0	100.0	66.6	87.4	95.2	95.7	79.2
2011年8月	100.0	97.4	100.0	--	0.0	100.0	70.0	88.5	95.2	96.2	80.9
2011年9月	100.0	96.9	100.0	--	0.0	100.0	76.2	90.0	95.2	95.7	81.7
2011年10月	100.0	96.9	100.0	--	0.0	100.0	76.4	91.1	95.2	95.2	81.9
2011年11月	100.0	96.9	100.0	--	0.0	100.0	82.0	91.1	95.2	95.0	82.5

松島町	避難者数の対人口比(注1)	応急仮設住宅入居率	電力復旧度	ガス復旧度	鉄道復旧度	道路復旧度	瓦礫撤去率	義援金支給率	医療施設(病院)	医療施設(診療所)	復旧度
2011年3月	93.3	--	94.9	--	0.0	100.0	0.0	0.0	95.2	95.0	59.8
2011年4月	94.9	--	99.7	--	66.4	100.0	0.7	0.0	95.2	95.5	69.1
2011年5月	96.2	--	100.0	--	87.4	100.0	22.1	0.0	95.2	96.2	74.6
2011年6月	98.8	--	100.0	--	87.4	100.0	27.4	18.6	95.2	96.2	75.0
2011年7月	99.3	--	100.0	--	87.4	100.0	32.3	54.7	95.2	95.7	80.8
2011年8月	100.0	--	100.0	--	87.4	100.0	44.2	84.6	95.2	96.2	86.8
2011年9月	100.0	--	100.0	--	87.4	100.0	55.8	97.0	95.2	95.7	90.2
2011年10月	100.0	--	100.0	--	87.4	100.0	55.8	99.8	95.2	95.2	90.5
2011年11月	100.0	--	100.0	--	87.4	100.0	58.1	99.8	95.2	95.0	90.8

七ヶ浜町	避難者数の対人口比(注1)	応急仮設住宅入居率	電力復旧度	ガス復旧度	鉄道復旧度	道路復旧度	瓦礫撤去率	義援金支給率	医療施設(病院)	医療施設(診療所)	復旧度
2011年3月	88.2	0.0	94.9	0.0	--	--	0.0	0.0	95.2	95.0	55.2
2011年4月	92.2	0.0	99.7	100.0	--	--	0.0	0.0	95.2	95.5	70.8
2011年5月	95.5	0.0	100.0	100.0	--	--	29.4	0.0	95.2	96.2	75.6
2011年6月	100.0	96.2	100.0	100.0	--	--	42.0	35.6	95.2	96.2	83.2
2011年7月	100.0	96.0	100.0	100.0	--	--	69.1	38.5	95.2	95.7	86.8
2011年8月	100.0	97.1	100.0	100.0	--	--	69.1	42.7	95.2	96.2	87.5
2011年9月	100.0	97.1	100.0	100.0	--	--	74.5	94.2	95.2	95.7	94.6
2011年10月	100.0	97.1	100.0	100.0	--	--	77.5	96.1	95.2	95.2	95.1
2011年11月	100.0	97.1	100.0	100.0	--	--	77.5	97.4	95.2	95.0	95.3

利府町	避難者数の対人口比(注1)	応急仮設住宅入居率	電力復旧度	ガス復旧度	鉄道復旧度	道路復旧度	瓦礫撤去率	義援金支給率	医療施設(病院)	医療施設(診療所)	復旧度
2011年3月	94.3	--	94.9	3.9	0.0	100.0	0.0	0.0	95.2	95.0	53.7
2011年4月	98.2	--	99.7	100.0	57.5	100.0	0.0	0.0	95.2	95.5	71.8
2011年5月	100.0	--	100.0	100.0	100.0	100.0	6.7	3.9	95.2	96.2	78.0
2011年6月	100.0	--	100.0	100.0	100.0	100.0	20.0	16.8	95.2	96.2	80.9
2011年7月	100.0	--	100.0	100.0	100.0	100.0	33.3	57.7	95.2	95.7	86.9
2011年8月	100.0	--	100.0	100.0	100.0	100.0	33.3	71.9	95.2	96.2	88.5
2011年9月	100.0	--	100.0	100.0	100.0	100.0	53.3	86.4	95.2	95.7	92.3
2011年10月	100.0	--	100.0	100.0	100.0	100.0	53.3	93.4	95.2	95.2	93.0
2011年11月	100.0	--	100.0	100.0	100.0	100.0	53.3	99.0	95.2	95.0	93.6

女川町	避難者数の対人口比(注1)	応急仮設住宅入居率	電力復旧度	ガス復旧度	鉄道復旧度	道路復旧度	瓦礫撤去率	義援金支給率	医療施設(病院)	医療施設(診療所)	復旧度
2011年3月	68.6	0.0	77.7	--	0.0	--	0.0	0.0	69.2	45.4	33.8
2011年4月	76.3	0.0	94.7	--	0.0	--	0.0	0.0	76.9	64.8	41.2
2011年5月	82.2	0.0	99.9	--	0.0	--	19.1	4.2	76.9	73.6	47.4
2011年6月	87.1	30.4	100.0	--	0.0	--	32.4	33.4	76.9	77.3	54.7
2011年7月	92.5	67.0	100.0	--	0.0	--	36.3	85.9	76.9	79.2	67.2
2011年8月	96.3	73.6	100.0	--	0.0	--	43.0	89.5	76.9	79.6	69.9
2011年9月	97.1	84.5	100.0	--	0.0	--	48.4	93.1	76.9	80.1	72.5
2011年10月	98.3	86.1	100.0	--	0.0	--	47.5	93.8	76.9	80.1	72.8
2011年11月	100.0	97.2	100.0	--	0.0	--	51.1	94.3	76.9	80.1	75.0

南三陸町	避難者数の対人口比(注1)	応急仮設住宅入居率	電力復旧度	ガス復旧度	鉄道復旧度	道路復旧度	瓦礫撤去率	義援金支給率	医療施設(病院)	医療施設(診療所)	復旧度
2011年3月	34.0	0.0	52.7	--	0.0	100.0	0.0	0.0	100.0	26.2	38.0
2011年4月	57.5	0.0	87.2	--	0.0	100.0	0.0	0.0	100.0	47.7	48.0
2011年5月	76.5	0.0	100.0	--	0.0	100.0	10.9	21.8	100.0	58.5	57.4
2011年6月	83.2	53.2	100.0	--	0.0	100.0	41.6	31.7	85.7	61.5	61.9
2011年7月	87.2	58.0	100.0	--	0.0	100.0	45.4	73.5	85.7	61.5	67.9
2011年8月	98.5	93.5	100.0	--	0.0	100.0	52.9	78.6	85.7	61.5	74.5
2011年9月	99.9	94.6	100.0	--	0.0	100.0	57.5	91.8	85.7	63.1	77.0
2011年10月	100.0	94.7	100.0	--	0.0	100.0	57.5	93.5	85.7	63.1	77.2
2011年11月	100.0	94.7	100.0	--	0.0	100.0	57.5	94.6	85.7	63.1	77.3

福島県

いわき市	避難者数の対人口比(注1)	応急仮設住宅入居率	電力復旧度	ガス復旧度	鉄道復旧度	道路復旧度	瓦礫撤去率	義援金支給率	医療施設(病院)	医療施設(診療所)	復旧度
2011年3月	99.0	0.0	99.6	62.9	0.0	95.4	0.0	0.0	71.4	77.2	57.5
2011年4月	99.3	0.0	99.9	100.0	90.2	100.0	9.1	0.0	71.4	77.2	73.2
2011年5月	99.8	0.0	100.0	100.0	95.8	100.0	31.7	10.8	71.4	77.2	77.6
2011年6月	99.9	0.0	100.0	100.0	95.8	100.0	29.7	14.7	71.4	77.2	77.8
2011年7月	100.0	93.1	100.0	100.0	95.8	100.0	36.8	39.2	71.4	77.2	81.4
2011年8月	100.0	81.0	100.0	100.0	96.8	100.0	41.7	56.3	71.4	77.2	82.4
2011年9月	100.0	81.0	100.0	100.0	95.8	100.0	45.5	70.1	71.4	77.2	84.1
2011年10月	100.0	81.0	100.0	100.0	100.0	100.0	52.2	77.6	71.4	77.2	85.9
2011年11月	100.0	81.0	100.0	100.0	100.0	100.0	56.9	82.2	71.4	77.2	86.9

相馬市	避難者数の対人口比(注1)	応急仮設住宅入居率	電力復旧度	ガス復旧度	鉄道復旧度	道路復旧度	瓦礫撤去率	義援金支給率	医療施設(病院)	医療施設(診療所)	復旧度
2011年3月	94.2	0.0	100.0	--	**	94.2	0.0	0.0	56.3	59.7	58.6
2011年4月	97.1	0.0	100.0	--	**	100.0	0.0	0.0	56.3	59.7	59.9
2011年5月	98.0	0.0	100.0	--	**	100.0	2.3	25.1	56.3	59.7	63.9
2011年6月	100.0	0.0	100.0	--	**	100.0	33.2	27.1	56.3	59.7	66.9
2011年7月	100.0	84.9	100.0	--	**	100.0	55.3	75.6	56.3	59.7	79.0
2011年8月	100.0	87.6	100.0	--	**	100.0	75.1	90.2	56.3	59.7	83.6
2011年9月	100.0	89.6	100.0	--	**	100.0	86.6	92.8	56.3	59.7	85.6
2011年10月	100.0	90.9	100.0	--	**	100.0	86.6	94.4	56.3	59.7	86.0
2011年11月	100.0	96.8	100.0	--	**	100.0	88.0	95.3	56.3	59.7	87.0

南相馬市	避難者数の対人口比(注1)	応急仮設住宅入居率	電力復旧度	ガス復旧度	鉄道復旧度	道路復旧度	瓦礫撤去率	義援金支給率	医療施設(病院)	医療施設(診療所)	復旧度
2011年3月	99.7	0.0	100.0	--	**	62.7	0.0	0.0	56.3	59.7	50.4
2011年4月	99.4	0.0	100.0	--	**	62.7	2.8	0.0	56.3	59.7	50.7
2011年5月	99.3	0.0	100.0	--	**	62.7	2.8	32.0	56.3	59.7	55.3
2011年6月	99.5	0.0	100.0	--	**	62.7	22.8	32.4	56.3	59.7	58.2
2011年7月	99.6	33.3	100.0	--	**	62.7	28.6	32.5	56.3	59.7	59.1
2011年8月	99.8	56.4	100.0	--	**	62.7	46.6	89.9	56.3	59.7	71.4
2011年9月	99.8	62.6	100.0	--	**	62.7	61.9	93.1	56.3	59.7	74.5
2011年10月	99.8	72.6	100.0	--	**	62.7	61.9	94.2	56.3	59.7	75.9
2011年11月	99.8	81.7	100.0	--	**	62.7	61.9	94.3	56.3	59.7	77.0

広野町	避難者数の対人口比(注1)	応急仮設住宅入居率	電力復旧度	ガス復旧度	鉄道復旧度	道路復旧度	瓦礫撤去率	義援金支給率	医療施設(病院)	医療施設(診療所)	復旧度
2011年3月	100.0	0.0	100.0	--	**	100.0	0.0	0.0	56.3	59.7	54.0
2011年4月	100.0	0.0	100.0	--	**	100.0	0.8	0.0	56.3	59.7	54.2
2011年5月	100.0	0.0	100.0	--	**	100.0	0.8	31.1	56.3	59.7	58.6
2011年6月	100.0	0.0	100.0	--	**	100.0	0.8	32.3	56.3	59.7	58.8
2011年7月	100.0	29.4	100.0	--	**	100.0	5.6	85.4	56.3	59.7	67.0
2011年8月	100.0	51.4	100.0	--	**	100.0	8.0	86.2	56.3	59.7	70.2
2011年9月	100.0	51.4	100.0	--	**	100.0	10.0	86.9	56.3	59.7	70.5
2011年10月	100.0	58.9	100.0	--	**	100.0	10.0	87.9	56.3	59.7	74.7
2011年11月	100.0	91.1	100.0	--	**	100.0	10.0	88.0	56.3	59.7	78.3

楢葉町	避難者数の対人口比(注1)	応急仮設住宅入居率	電力復旧度	ガス復旧度	鉄道復旧度	道路復旧度	瓦礫撤去率	義援金支給率	医療施設(病院)	医療施設(診療所)	復旧度
2011年3月	100.0	0.0	100.0	--	**	0.0	0.0	0.0	56.3	59.7	41.7
2011年4月	100.0	0.0	100.0	--	**	0.0	0.0	0.0	56.3	59.7	41.7
2011年5月	100.0	0.0	100.0	--	**	0.0	0.0	30.9	56.3	59.7	46.1
2011年6月	100.0	0.0	100.0	--	**	0.0	0.0	32.1	56.3	59.7	46.3
2011年7月	100.0	26.8	100.0	--	**	0.0	0.0	65.2	56.3	59.7	51.0
2011年8月	100.0	62.2	100.0	--	**	0.0	0.0	86.6	56.3	59.7	58.1
2011年9月	100.0	83.8	100.0	--	**	0.0	0.0	86.8	56.3	59.7	60.8
2011年10月	100.0	95.5	100.0	--	**	0.0	0.0	98.6	56.3	59.7	63.7
2011年11月	100.0	91.6	100.0	--	**	0.0	0.0	98.6	56.3	59.7	63.3

富岡町	避難者数の対人口比(注1)	応急仮設住宅入居率	電力復旧度	ガス復旧度	鉄道復旧度	道路復旧度	瓦礫撤去率	義援金支給率	医療施設(病院)	医療施設(診療所)	復旧度
2011年3月	100.0	0.0	100.0	--	**	0.0	0.0	0.0	56.3	59.7	44.2
2011年4月	100.0	0.0	100.0	--	**	0.0	0.0	0.0	56.3	59.7	44.2
2011年5月	100.0	0.0	100.0	--	**	0.0	0.0	31.1	56.3	59.7	48.7
2011年6月	100.0	0.0	100.0	--	**	0.0	0.0	31.9	56.3	59.7	48.8
2011年7月	100.0	44.3	100.0	--	**	0.0	0.0	45.2	56.3	59.7	50.7
2011年8月	100.0	51.5	100.0	--	**	0.0	0.0	82.1	56.3	59.7	56.2
2011年9月	100.0	66.4	100.0	--	**	0.0	0.0	83.1	56.3	59.7	58.2
2011年10月	100.0	69.9	100.0	--	**	0.0	0.0	93.0	56.3	59.7	59.9
2011年11月	100.0	71.0	100.0	--	**	0.0	0.0	93.0	56.3	59.7	60.0

大熊町	避難者数の対人口比(注1)	応急仮設住宅入居率	電力復旧度	ガス復旧度	鉄道復旧度	道路復旧度	瓦礫撤去率	義援金支給率	医療施設(病院)	医療施設(診療所)	復旧度
2011年3月	100.0	0.0	100.0	--	**	0.0	0.0	0.0	56.3	59.7	42.5
2011年4月	100.0	0.0	100.0	--	**	0.0	0.0	0.0	56.3	59.7	42.5
2011年5月	100.0	0.0	100.0	--	**	0.0	0.0	29.9	56.3	59.7	46.8
2011年6月	100.0	0.0	100.0	--	**	0.0	0.0	30.6	56.3	59.7	46.9
2011年7月	100.0	29.7	100.0	--	**	0.0	0.0	36.9	56.3	59.7	47.8
2011年8月	100.0	35.0	100.0	--	**	0.0	0.0	81.5	56.3	59.7	54.1
2011年9月	100.0	39.5	100.0	--	**	0.0	0.0	82.5	56.3	59.7	54.7
2011年10月	100.0	57.5	100.0	--	**	0.0	0.0	83.0	56.3	59.7	57.1
2011年11月	100.0	69.4	100.0	--	**	0.0	0.0	93.4	56.3	59.7	59.8

双葉町	避難者数の対人口比(注1)	応急仮設住宅入居率	電力復旧度	ガス復旧度	鉄道復旧度	道路復旧度	瓦礫撤去率	義援金支給率	医療施設(病院)	医療施設(診療所)	復旧度
2011年3月	100.0	0.0	100.0	--	**	0.0	0.0	0.0	56.3	59.7	39.4
2011年4月	100.0	0.0	100.0	--	**	0.0	0.0	0.0	56.3	59.7	39.4
2011年5月	100.0	0.0	100.0	--	**	0.0	0.0	30.5	56.3	59.7	43.7
2011年6月	100.0	0.0	100.0	--	**	0.0	0.0	31.0	56.3	59.7	43.8
2011年7月	100.0	3.7	100.0	--	**	0.0	0.0	32.0	56.3	59.7	43.9
2011年8月	100.0	11.8	100.0	--	**	0.0	0.0	84.6	56.3	59.7	51.5
2011年9月	100.0	27.1	100.0	--	**	0.0	0.0	85.1	56.3	59.7	53.5
2011年10月	100.0	41.0	100.0	--	**	0.0	0.0	85.5	56.3	59.7	55.3
2011年11月	100.0	44.5	100.0	--	**	0.0	0.0	85.5	56.3	59.7	55.7

浪江町	避難者数の対人口比(注1)	応急仮設住宅入居率	電力復旧度	ガス復旧度	鉄道復旧度	道路復旧度	瓦礫撤去率	義援金支給率	医療施設(病院)	医療施設(診療所)	復旧度
2011年3月	100.0	0.0	100.0	--	**	0.0	0.0	0.0	56.3	59.7	44.3
2011年4月	100.0	0.0	100.0	--	**	0.0	0.0	0.0	56.3	59.7	44.3
2011年5月	100.0	0.0	100.0	--	**	0.0	0.0	29.4	56.3	59.7	48.5
2011年6月	100.0	0.0	100.0	--	**	0.0	0.0	30.7	56.3	59.7	48.7
2011年7月	100.0	43.0	100.0	--	**	0.0	0.0	31.2	56.3	59.7	48.8
2011年8月	100.0	66.2	100.0	--	**	0.0	0.0	83.1	56.3	59.7	58.2
2011年9月	100.0	72.2	100.0	--	**	0.0	0.0	83.7	56.3	59.7	59.0
2011年10月	100.0	73.8	100.0	--	**	0.0	0.0	84.4	56.3	59.7	59.3
2011年11月	100.0	74.6	100.0	--	**	0.0	0.0	84.5	56.3	59.7	59.4

新地町	避難者数の対人口比(注1)	応急仮設住宅入居率	電力復旧度	ガス復旧度	鉄道復旧度	道路復旧度	瓦礫撤去率	義援金支給率	医療施設(病院)	医療施設(診療所)	復旧度
2011年3月	91.3	0.0	100.0	--	**	100.0	0.0	0.0	56.3	59.7	59.4
2011年4月	94.8	0.0	100.0	--	**	100.0	7.8	0.0	56.3	59.7	61.0
2011年5月	98.6	0.0	100.0	--	**	100.0	7.8	30.1	56.3	59.7	65.9
2011年6月	100.0	0.0	100.0	--	**	100.0	26.3	29.7	56.3	59.7	68.7
2011年7月	100.0	78.0	100.0	--	**	100.0	29.9	30.7	56.3	59.7	69.3
2011年8月	100.0	93.7	100.0	--	**	100.0	31.7	89.0	56.3	59.7	78.8
2011年9月	100.0	99.1	100.0	--	**	100.0	47.9	89.3	56.3	59.7	81.5
2011年10月	100.0	99.0	100.0	--	**	100.0	47.9	90.0	56.3	59.7	81.6
2011年11月	100.0	98.6	100.0	--	**	100.0	47.9	90.8	56.3	59.7	81.7

(注1) 指数は、各時点での復旧度を単純平均して算出した。しかし、岩手県と宮城県は3月～5月、福島県は3月～6月について、単純平均ではなく、応急仮設住宅入居率を入れない場合の傾向を尊重し、6月(福島県は7月)から遡って計算している。

(注2) 「避難者数の対人口比」のみ、避難者数の対人口比率を100から差し引いた数を採用している。

(注3) 表中の「--」は、該当する生活基盤が、当該市町村には元々存在しないことを意味する。

(注4) 表中の福島県内の鉄道についての「**」は、原発事故による規制と鉄道施設の損壊によって、運行できない区間を意味する。

Ⅱ. 市町村別にみた「生活基盤の復旧状況」の考え方

1. 避難者の対人口比

各県がホームページで公表している「避難所状況」に関する公表資料によった。

- ① 岩手県と宮城県は、被災した市町村内にある避難所の避難者数を浸水地区に居住する人口（総務省統計局『平成 22 年国勢調査速報集計結果による浸水範囲概況にかかる人口・世帯数（4 月 25 日更新）』）で除した。
- ② 福島県は、被災した市町村内にある避難所の避難者数を被災市町村の人口（総務省統計局、同上資料）で割った。
そのようにして計算された数値を、100 から引き、指標の数値として採用した。

2. 応急復旧住宅入居率

各県がホームページで公表している「応急復旧住宅」に関する公表資料によった。

各月の市町村別の入居世帯数を 11 月末時点の応急復旧住宅（プレハブ住宅）完成戸数で割った。退去世帯がであるため、前月より数値が下がる場合がある。

3. 電力復旧度

東北電力の公表資料（「東日本大震災による停電の状況と今後の復旧見通しについて」3 月 13 日付（13 日 17 時現在）・4 月 1 日付（3 月 31 日 18 時現在）・4 月 28 日付（27 日 16 時現在）・5 月 27 日付（26 日 16 時現在）・6 月 3 日付（2 日 16 時現在））によった。ただし、当該資料は営業所ごとに区分され、市町村ごとのデータは明らかではない。そこで、複数の市町村を管轄する営業所について出された数値は、管轄するすべての市町村で同一とみなした。

- ① 電力復旧度とは、供給戸数を供給対象戸数で割ったものに 100 を掛けた数値をいう。
(復旧度 = 供給戸数 ÷ 供給対象戸数 × 100)
- ② 分母の供給対象戸数とは、震災前に各市町村で電気が供給されていた戸数から、津波などによって今後の供給再開の見通しが立たない戸数を引いたものをいう。
具体的には、供給対象戸数 = [3 月 13 日付（同日 17 時現在）資料に掲載されている停電戸数（「本日（13 日）中に復旧予定」 + 「本日（13 日）中に復旧困難」）] - [6 月 3 日付資料に掲載されている「(参考) 左記停電戸数に含まれないお客さま戸数」]。
- ③ 分子の供給戸数とは、供給対象戸数から各月末の停止戸数を引いたものをいう。
具体的には、次のように算出した。
(i) 3 月末時点：4 月 1 日付資料に基づき、供給戸数 = 供給対象戸数 - 「3/31 18 時現在停止戸数」 + 「①津波等で公共的なインフラ、お客さま家屋等が流出してしまった地域」とした。ただし、相双営業所分については、①とともに「② 今後の道路復旧や立ち入り制限解除等により、復旧作業に着手可能となる地域」を引いた。
(ii) 4 月末・5 月末・6 月末時点：4 月 28 日付・5 月 27 日付・6 月 3 日付資料に基づき、供給戸数 = 供給対象戸数 - 停止戸数 とした。なお、相双営業所のデータは、原子力発電所事故の規制があるため 3 月と同値とした。

(iii) 5月27日付資料記載の復旧見込み地区の情報については、同日までに復旧したものとみなした。

4. ガス復旧度

日本ガス協会の公表資料（「東北太平洋沖地震による都市ガス供給の停止状況について」3月23日付（第18報）、3月31日付（第26報）、4月30日付（第56報））によった。

①ガス復旧度は、累積復旧戸数を復旧対象戸数で割ったものをいう。

（ガス復旧度＝累積復旧戸数÷復旧対象戸数）

②復旧対象戸数、累積復旧戸数ともに日本ガス協会資料の定義によった。

③都市ガス会社によっては、複数の市町村で供給していることがあるため、そのような場合の市町村ごとの累積復旧戸数は各社に聞き取りを行った。

5. 鉄道復旧度

市販の時刻表および今尾恵介監修『日本鉄道旅行地図帳』（新潮社、2011年8月24日発行）を参考とした。

① 鉄道復旧度は、市町村内を通る鉄道の総営業距離を算出し、市町村内で開通済の路線の営業距離をこれで割った。

（鉄道復旧度＝市町村内の開通済営業距離÷市町村内の総営業距離）

② 市町村内の総営業距離は、時刻表に掲載されている「営業距離」を使用した。また、区間は上りの始発駅に近い駅に寄せて計算した。

（例）亶理町

亶理町内には常磐線浜吉田駅・亶理駅・逢隈駅がある。

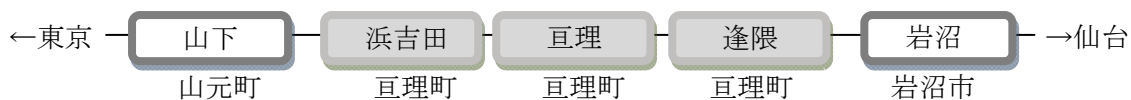

起点（東京駅）からの距離

331.5km 335.4km 340.4km 343.6km 348.9km

亶理町内の総営業距離：343.6km－331.5km＝12.1km

亶理町の8月末時点の開通済区間：山下～亶理は未開通のため、亶理～逢隈の343.6km－340.4km＝3.2km

鉄道復旧度：3.2km÷12.1km＝0.264（指数上は26.4）

6. 道路復旧度

東北地方整備局の公表資料（「緊急情報／防災情報 直轄国道の道路啓開と応急復旧作業について」（3月31日17:00付）、「お知らせ 地震災害情報」（4月10日13:00付）、「緊急情報/防災情報（記者発表）東北地方整備局地震災害情報」（4月10日16:30付）、「通行止め等規制情報、「道路時刻表」）によった。

道路復旧度の調査対象は、直轄国道（4号・6号・45号・48号・49号・108号）を対象とした。

- ① 道路復旧度は、市町村内を通る直轄国道の総距離を算出し、市町村内で開通済の直轄国道の距離をこれで割った。

(道路復旧度＝市町村内の開通済距離÷市町村内の道路総距離)

- ② 市町村内の道路総距離を算出するとき、鉄道の「駅」と異なり、道路ではそれに代わるものがない。そこで、道路時刻表に掲載されている「地名」を距離算出の目安とした。市町村内の道路総距離は、道路時刻表に掲載されている起点からの「距離」を使用した。なお、市町村ごとに起点と終点は地図帳に照らして実態に近づくよう適宜調整した。

(例) 田野畑村 (国道 45 号)

道路時刻表上の「地名」



田野畑村の道路総距離：「道の駅たのはた」～「普代村」 $329.2\text{km} - 309.1\text{km} = 20.1\text{km}$

※「岩泉町 455 号交点」と「道の駅たのはた」との間に岩泉町と田野畑村の境界があり、「道の駅たのはた」が境界に近いので、田野畑村の計測の起点は「道の駅たのはた」とした（したがって、岩泉町の終点は「道の駅たのはた」、始点は「岩泉町 455 号交点」となる。）。同じく、田野畑村と普代村の境界には「普代村」が近いので、終点は「普代村」とした（したがって、普代村の始点は「普代村」、終点は「野田村」となる。）。

8 月末時点の開通済区間：村内全区間 20.1km

道路復旧率： $20.1\text{km} \div 20.1\text{km} = 1$ (指数上は 100)

- ① ここでいう開通とは、応急復旧や迂回路の設定などにより、1 車線でも自動車の走行が可能となった状態とした。
- ② 利府町内の総距離は、道路時刻表に記載がなく計算できない。そこで、インターネット上の経路検索を用いて算出した。
- ③ 福島第一原子力発電所事故の影響による通行規制は、国道 6 号線の「道の駅ならば」(榎葉町)～「原町市」(南相馬市)とした。
- ④ 4 月 10 日までに開通した国道 45 号線「川原川橋」(陸前高田市)、「外尾川橋」(気仙沼市)、「二十一橋」(気仙沼市)、「塩竈市杉の入～越の浦」、国道 6 号線「298.04kp の段差」(相馬市)は、それぞれの通行不能区間を 800m として計算した。

7. 瓦礫撤去率

環境省公表資料(「沿岸市町村の災害廃棄物処理の進捗状況」4 月分(4 月 27 日現在)、5 月分(5 月 27 日現在)、6 月分(6 月 28 日現在)、7 月分(7 月 26 日現在)、8 月分(8 月 30 日現在)、9 月分(10 月 4 日現在)、10 月分(10 月 25 日現在)、11 月分(11 月 22 日現在)によった。

瓦礫撤去率は、瓦礫撤去量を瓦礫推計量で除したものである。分子の瓦礫撤去量とは、各月末時点において県を通じて把握がなされた仮置き場への搬入済み量を集計したものである。分母の瓦礫推計量とは、環境省が衛星画像を用いて浸水区域を特定し、これをもとに津波により倒壊した家屋等の瓦礫量を推計したもので、今回の指標では11月末時点の数値を統一的使用している。瓦礫推計量は、瓦礫の仮置き場への搬入が概ね終了している市町村等については、その時点において搬入済みを基にして推計した瓦礫量が改めて計上されたため、4月以降の数値が変更されている市町村もある。福島県の楢葉町、富岡町、大熊町、双葉町、浪江町については、未計上の箇所は「0」とした。なお、福島県広野町は、現在、全域が緊急時避難準備区域であり、住民が生活を営んでいる場所は、町内のごく一部に限られているが、この地域の災害廃棄物の撤去は概ね完了している。

8. 義援金支給額の対義援金配分額(義援金支給率)

ここでの「義援金支給率」は、各被災市町村の各月における義援金支給額を、義援金配分額で除した。各時点において、各県が発表している「義援金支給率」とは、分母となる数値が異なるため、数値が異なっている。

分子の義援金支給額とは、各県に設置された義援金配分委員会が決定した配分基準に従って市町村より対象者に支給された（あるいは交付が決定した）義援金の額をいう。義援金支給額は、各県の災害対策本部分が受け取った義援金と日本赤十字社など全国レベルの義援金受付団体が受け取った義援金の両方の義援金の支給額の合計を使用した。また、義援金は第1次配分と第2次配分に分かれているが、ここでは両者を合計して使っている。

分母の義援金配分額とは、各県の義援金配分委員会の配分基準に則り、各市町村より報告のあった配分対象の見込数より算出した、各市町村の義援金配分額の暫定枠をさす。この配分額は、実際の支給申請の状況によって見直されている。ここでは、11月時点の数値を5月に遡って当てはめた。分母を11月の数値にしたため、8月以前の数値も遡って計算し直しており、数値が9月8日公表のものとは異なっている。

義援金支給額と同様、県の災害本部受取分と義援金受取団体分を合計し、そしてそれぞれの第1次配分と第2次配分の合計額を使用している。

3月、4月は、各県とも義援金支給額を「0」とした。5月以降の「各月」とは、以下の時点のことをさす。

	岩手県	宮城県	福島県
5月	5月27日現在	5月31日現在	6月17日現在
6月	6月24日現在	7月1日現在	7月1日現在
7月	7月28日現在	7月29日現在	7月29日現在
8月	8月19日現在	8月19日現在	8月26日現在
9月	9月30日現在	9月30日現在	9月30日現在
10月	10月28日現在	10月28日現在	11月4日現在
11月	11月25日現在	11月18日現在	11月18日現在

8. 被災医療施設(病院)・(診療所)数の対震災前施設数比

医療施設に関しては、以下の要領で算出した。

- ① 岩手県の場合、岩手県保健福祉部医療推進課が「被災」「再開（自院・仮設の別）」「再開見込」「（再開）未定」の病院・診療所数についてとりまとめた資料、「岩手県沿岸市町村の医療機関の被害等の状況」（5月13日とりまとめ）および「岩手県沿岸市町村の医療提供施設の被害状況および復旧状況」（7月1日現在、8月1日現在、9月1日現在、10月1日現在、11月1日現在）を入手した。実際の計算にあたっては、3月時点では「被災」施設数の震災前施設数に対する割合を算出し、それを100から差し引き、「開業している病院・診療所」割合とした。その後は、各月で「再開見込」、「（再開）未定」、「廃止」と県が認識した施設数の震災前施設数に対する割合を算出し、それを100から差し引き、「開業している病院・診療所」割合とした。新たに入手した資料をもとに、8月以前の数値も遡って補正しており、9月8日公表の数値とは異なっている場合がある。
- ② 宮城県の場合、基本的に2次医療圏の保健所単位（気仙沼保健所、塩竈保健所、仙台保健所、石巻保健所の4つ）で把握をし、同じ医療圏に属する市町村は同じ数値を当てはめた。気仙沼保健所、石巻保健所、塩竈保健所については、宮城県医療整備課「宮城県沿岸部の医療機関再開状況」およびその提供資料、宮城県気仙沼保健所提供資料、宮城県石巻保健所提供資料、宮城県塩竈保健所提供資料によって、各月の推移が判明したため、「診察可」あるいは、「休止」、「廃止」ではない施設数の震災前施設数に対する割合を月毎に出した。新たに入手した資料によって8月以前の数値も遡って補正した。仙台保健所については、宮城県保健福祉部医療整備課「宮城県沿岸部の医療機関再開状況」を参照し、9月時点で「廃止」、「休止」、「休止状態」ではない医療施設の数の割合を3月に遡って採用している。
- ③ 福島県の場合、宮城県と同様、同じ2次医療圏（相双保健所、いわき市保健所）に属する市町村には同じ数値を当てはめた。福島県相双保健所については、8月時および12月時点での聞き取り情報を元に、聞き取り時点までの開業状態にある医療施設数の割合を遡って採用した。福島県いわき市保健所提供資料、いわき市医師会ホームページ「現在開業している医療機関」を参照し、8月時点で開業状態にある医療施設数の割合を3月に遡って採用し、9月以降も同じ値を当てはめた。

岩手県および宮城県で、病院の数値が数カ月後に下がっているのは、「休止」、「廃止」になった医療施設がでたことによる。

「人々の活動状況」指数に含まれる個別指標 —グラフおよび数値—

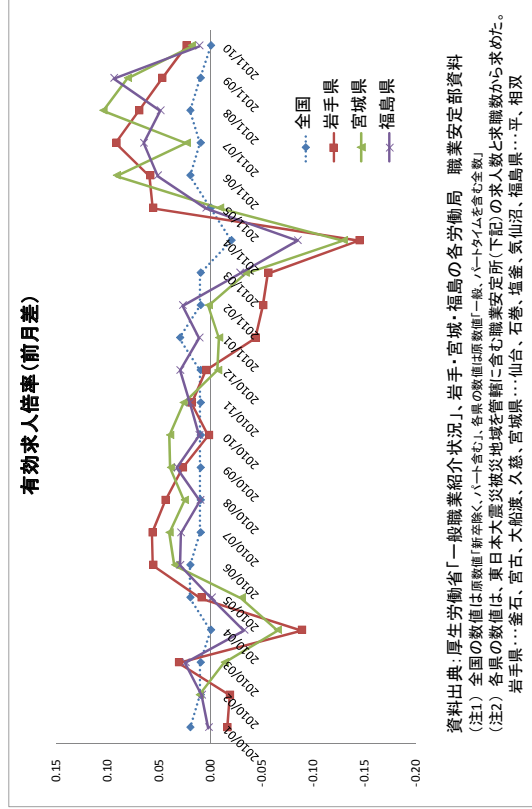
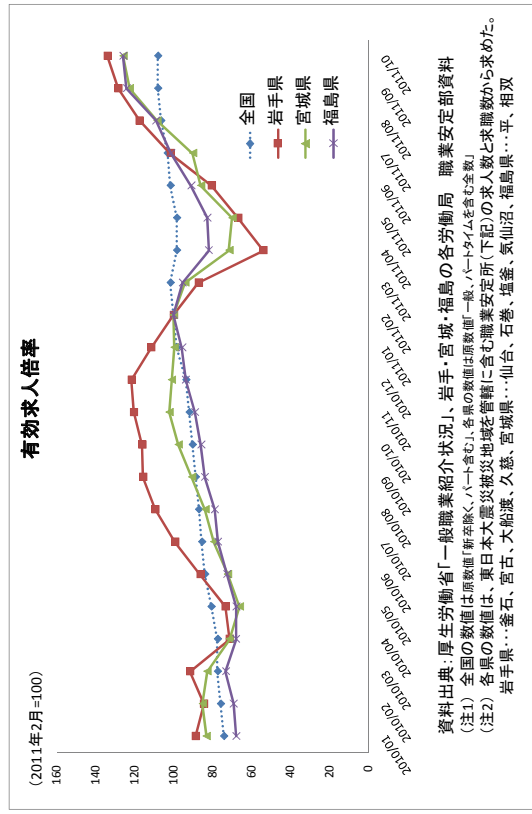
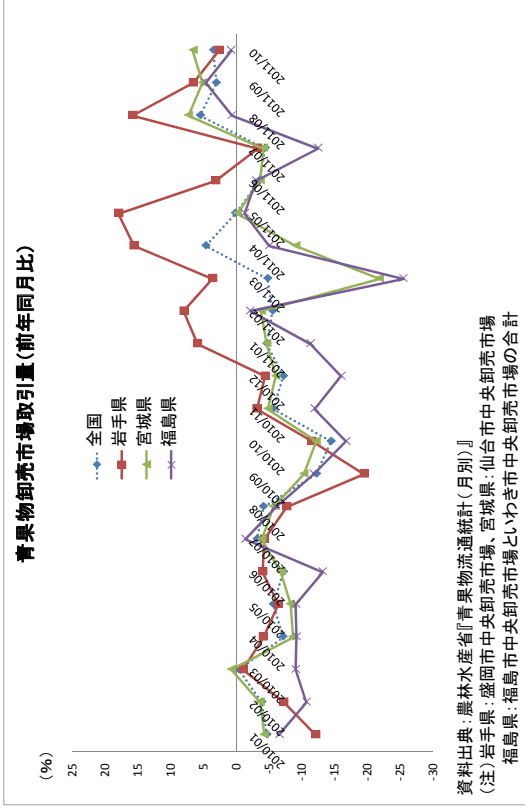
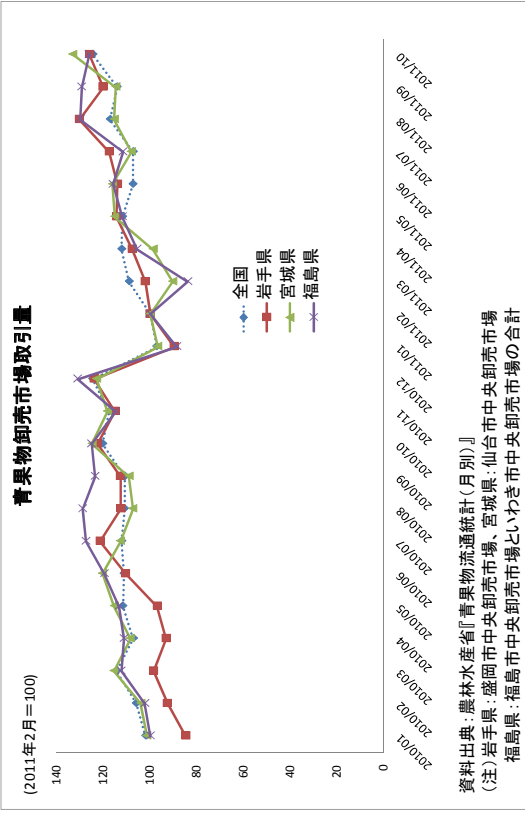

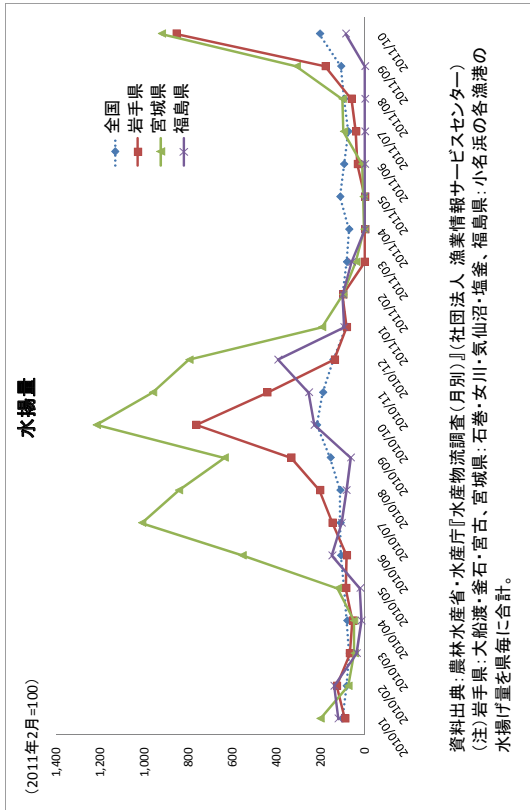
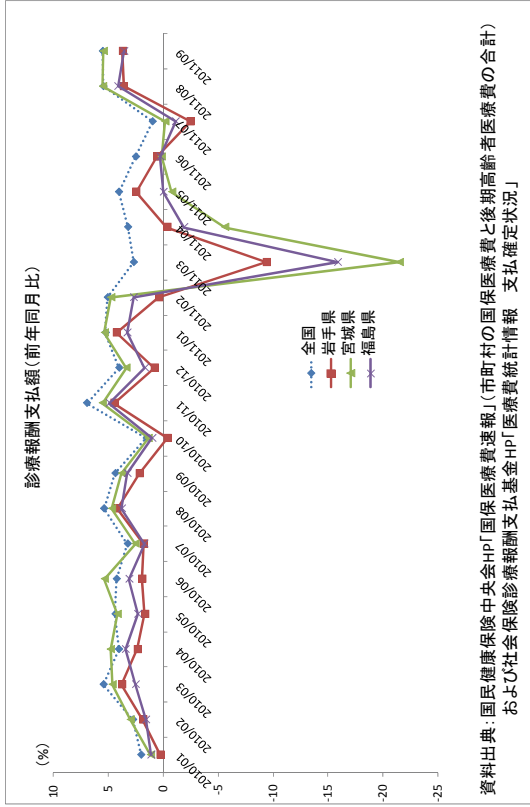
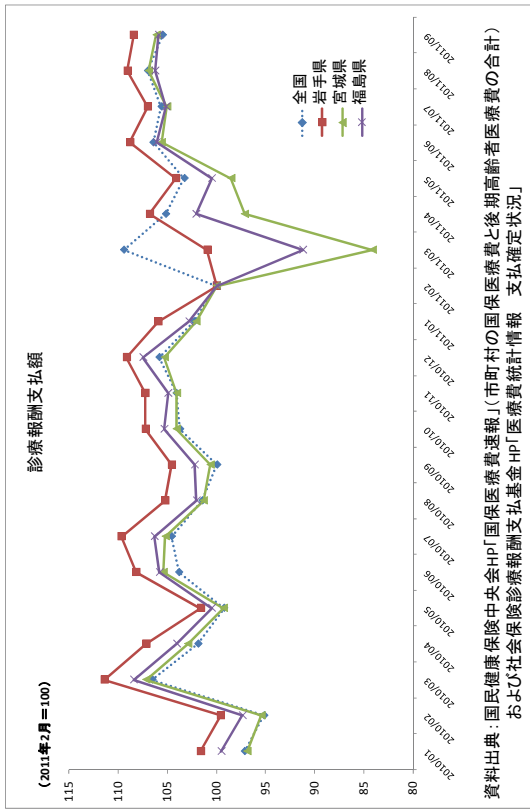

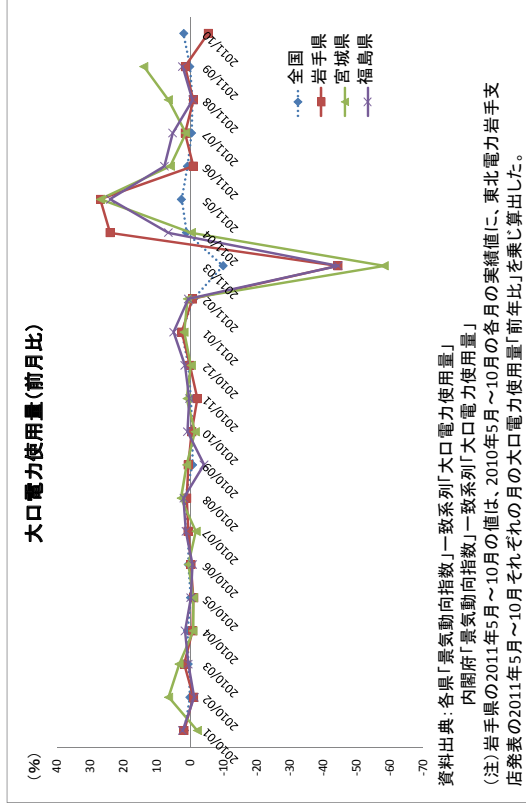
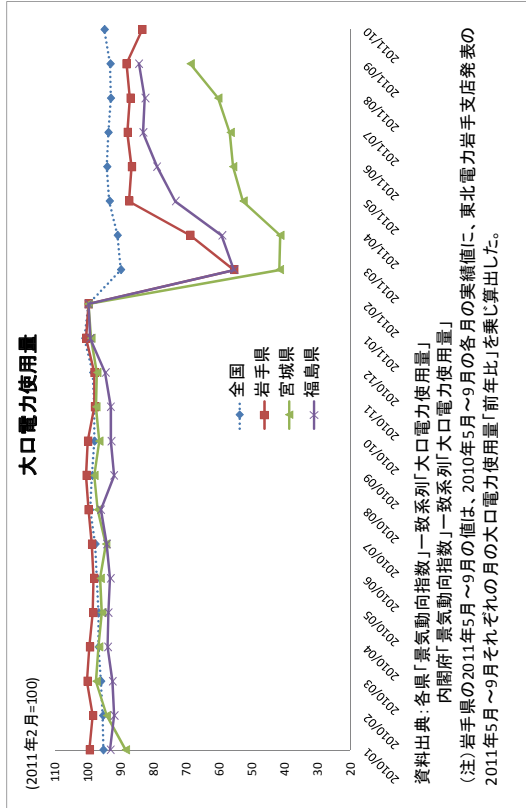
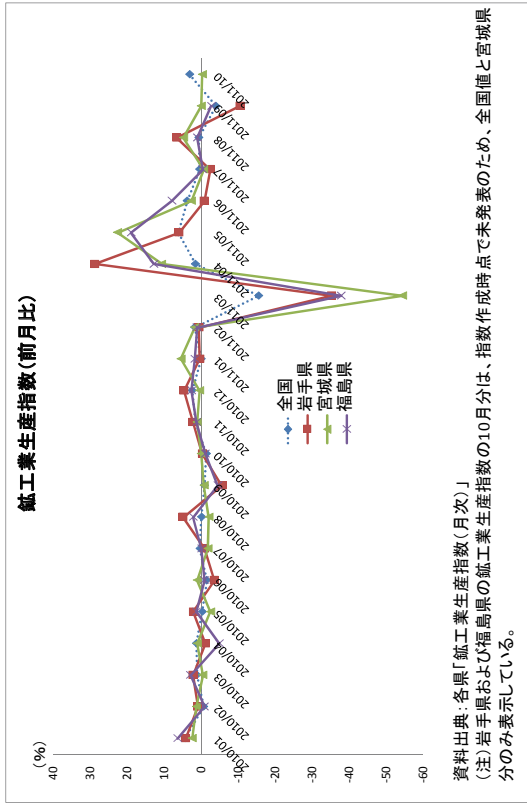
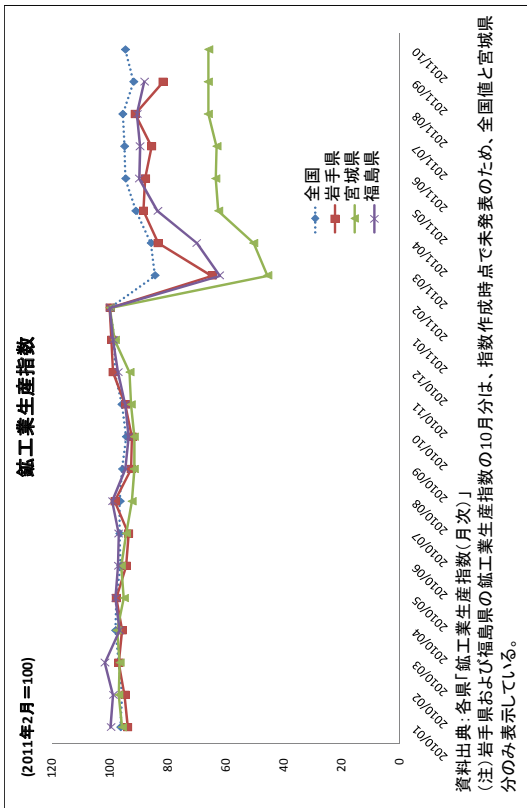

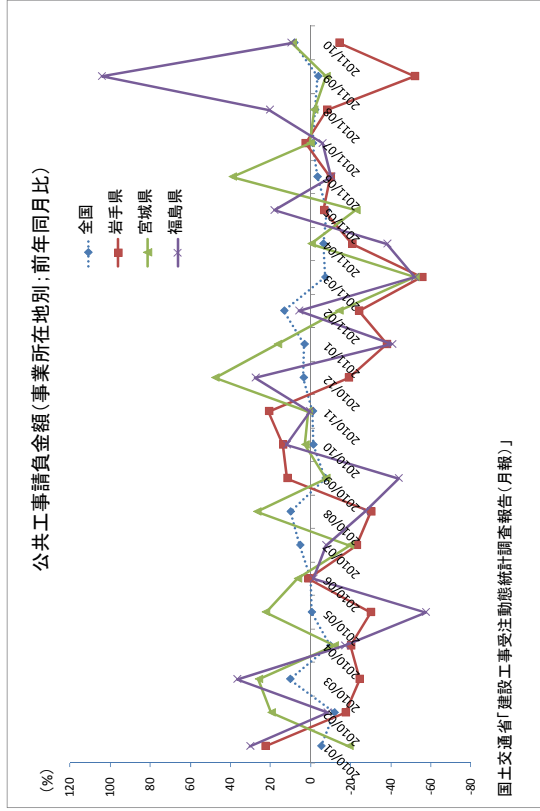
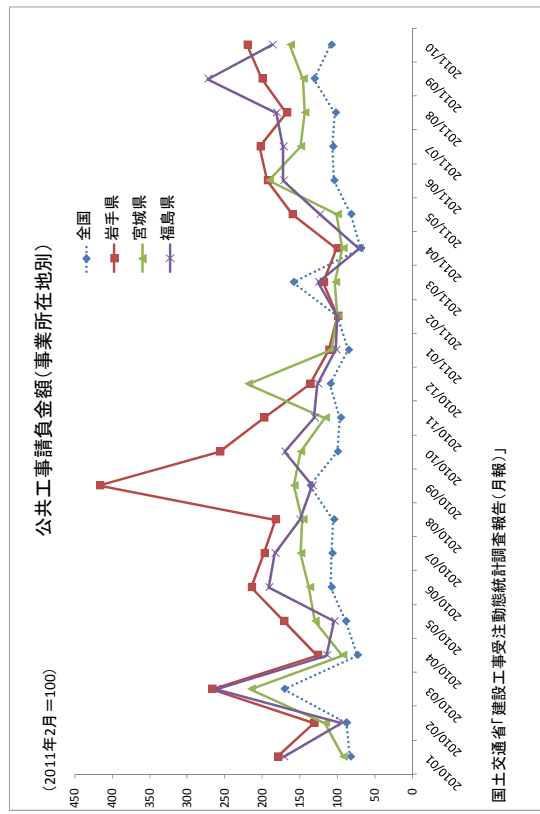
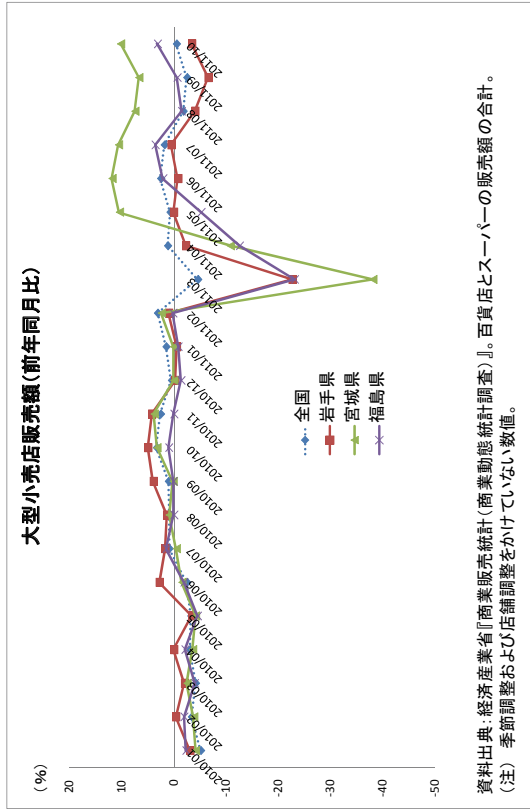
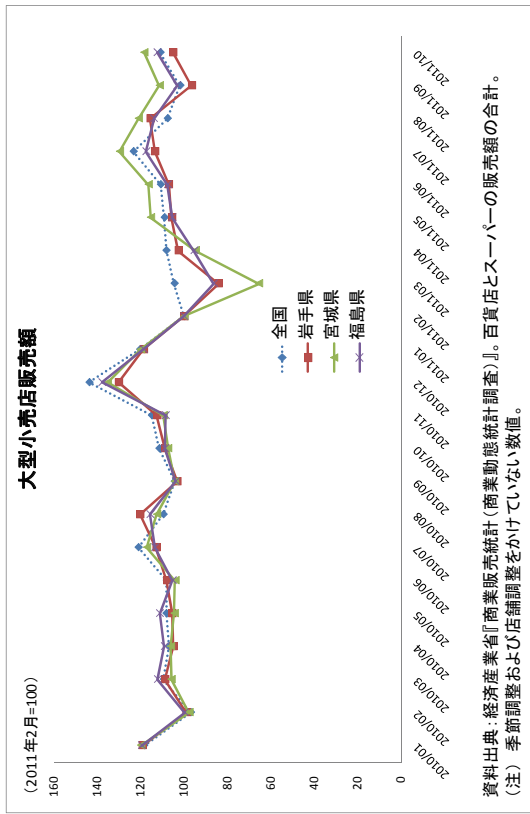

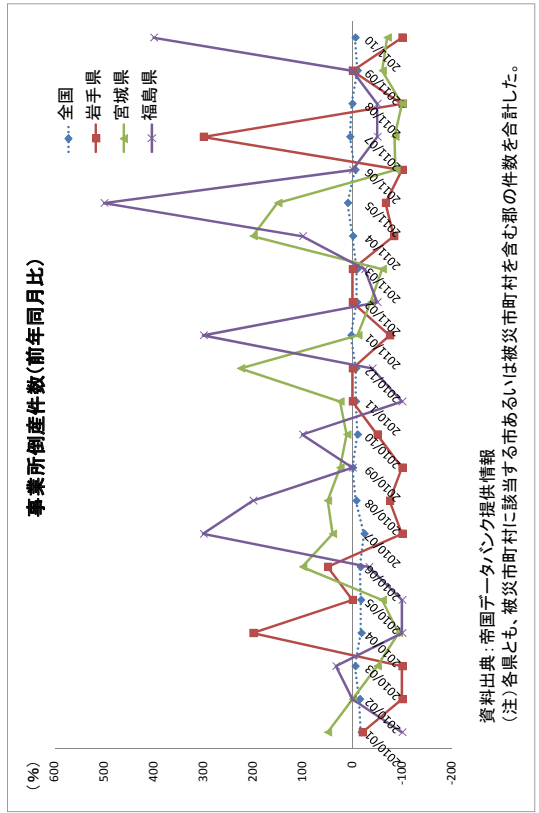
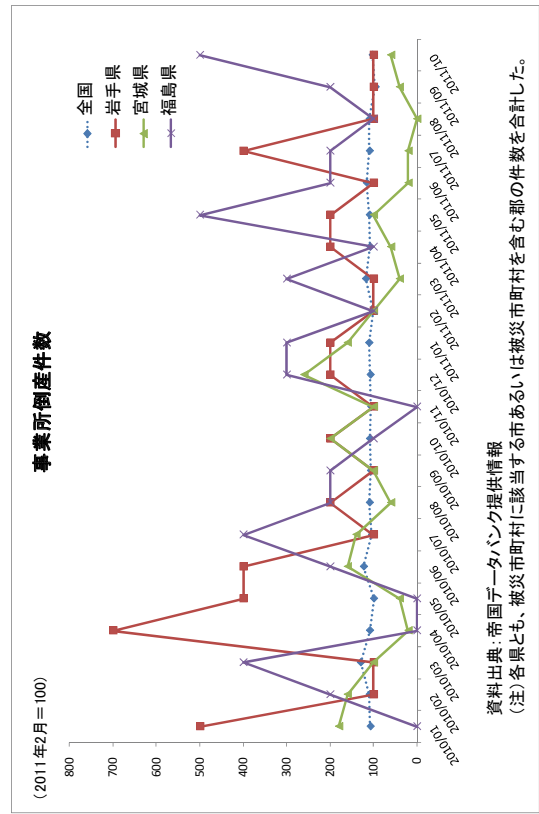
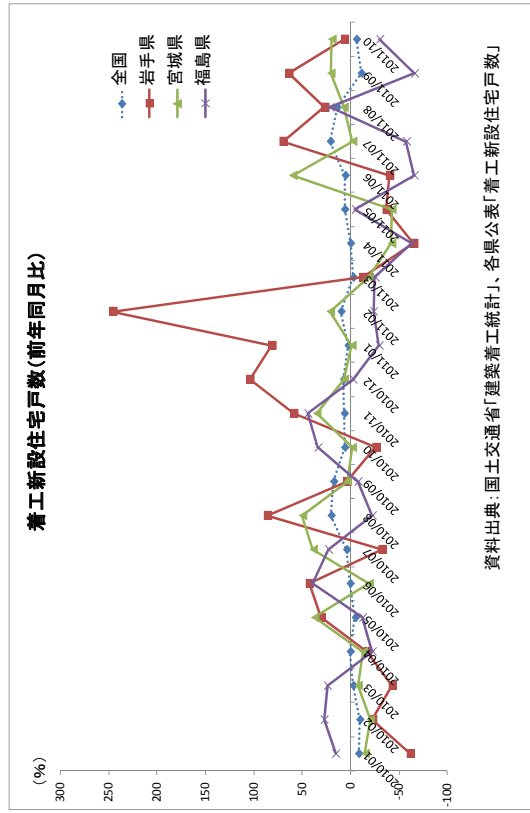
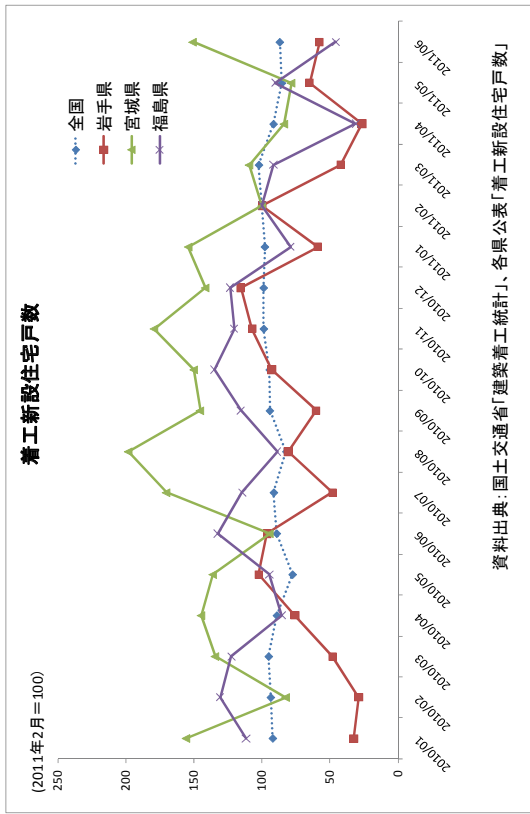

地方空港乗客数

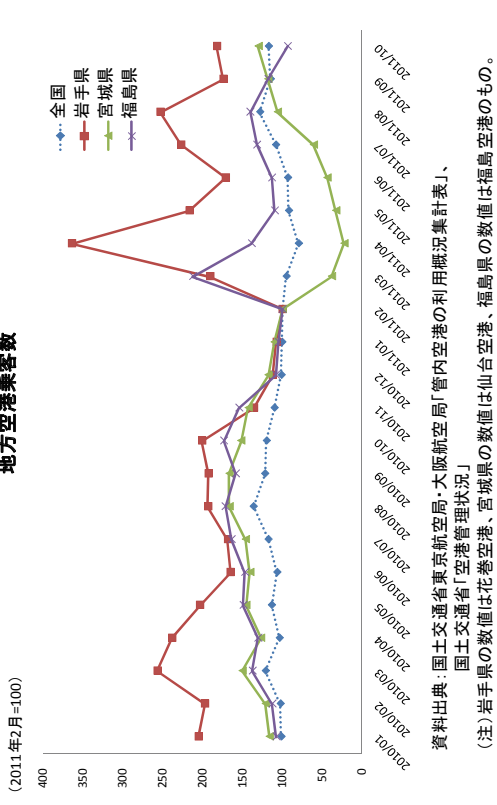

地方空港乗客数(前年同月比)

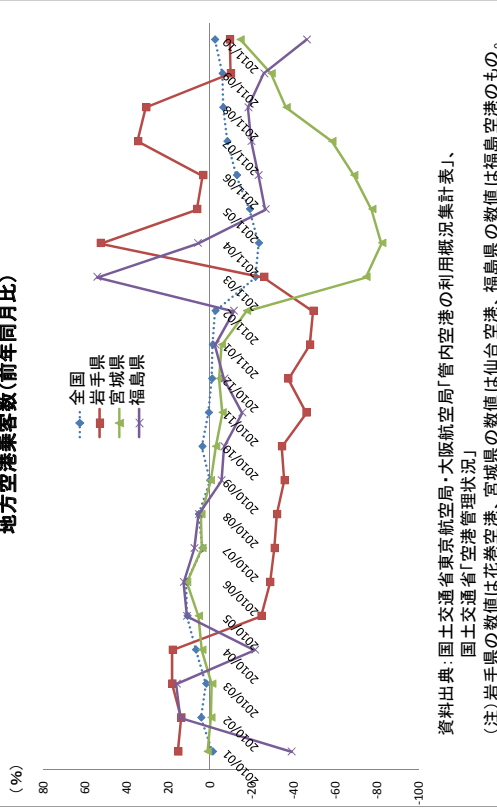

地方空港取扱貨物量

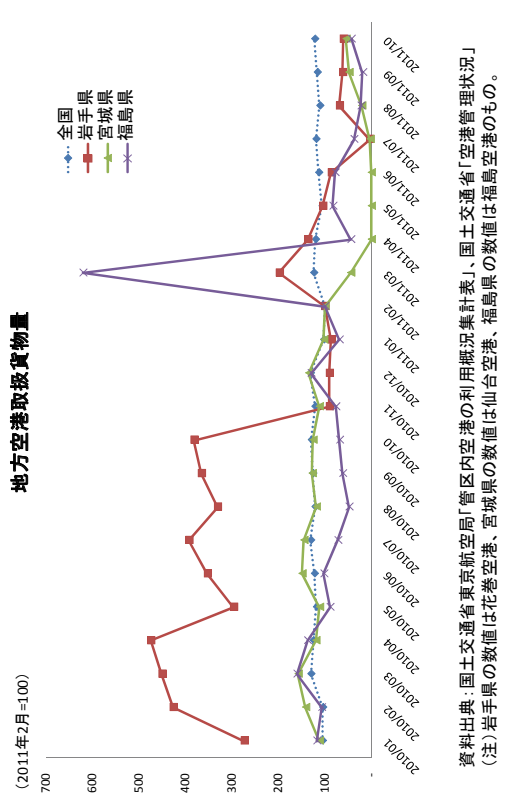

地方空港取扱貨物量(前年同月比)

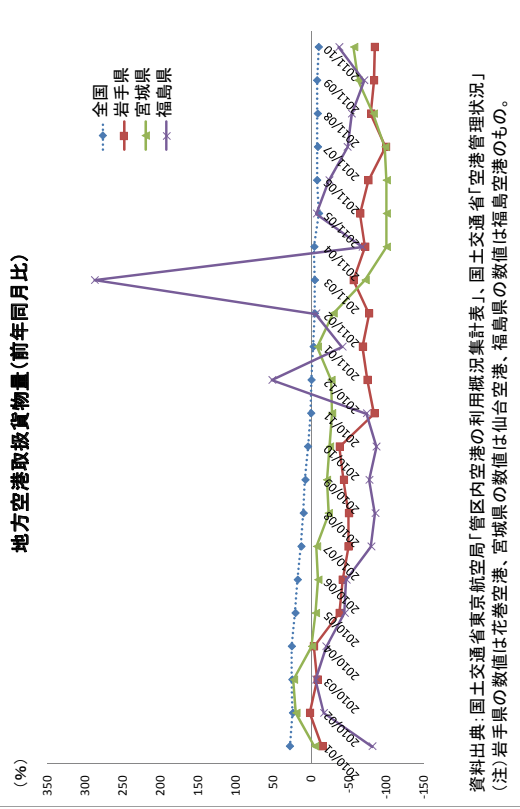

「人々の活動状況」指数に含まれる個別指標（バージョンI）

(2011年2月=100とした指数)

全国

青果物卸 売市場取 引量	有効求人 倍率	診療報酬 支払額	水揚量	鉱工業生 産指数	大口電力 使用量	大型小売 店販売額	公共事業 請負金額	着工新設 住宅戸数	事業所倒 産件数
2010/01	101.82	74.19	97.16	101.19	96.32	95.44	83.05	104.34	107.35
2010/02	105.87	75.81	84.26	95.71	95.53	96.94	88.30	90.80	109.28
2010/03	114.33	77.42	106.55	70.73	96.83	96.14	171.20	104.43	129.86
2010/04	107.09	77.42	101.88	81.40	98.06	106.91	73.89	106.93	99.83
2010/05	111.59	80.65	99.25	95.67	97.75	96.85	89.48	96.24	108.42
2010/06	111.14	83.87	103.83	109.26	96.32	97.82	108.59	110.34	122.74
2010/07	112.06	85.48	104.58	112.03	96.63	97.88	121.08	110.53	103.85
2010/08	110.90	87.10	101.45	112.21	96.53	99.51	109.56	115.53	109.05
2010/09	110.68	88.71	99.96	158.98	95.71	98.82	104.34	136.29	106.67
2010/10	120.19	90.32	103.72	218.33	94.38	98.16	111.49	100.36	114.68
2010/11	117.34	91.94	104.10	190.65	95.91	98.06	114.96	96.28	117.01
2010/12	124.56	93.55	105.84	144.62	98.26	98.57	143.70	109.89	107.35
2011/01	97.11	98.39	102.28	88.54	88.26	101.03	20.30	85.67	107.16
2011/02	100.00	100.00	100.00	100.00	100.00	100.00	100.00	100.00	100.00
2011/03	108.88	101.61	109.44	82.99	84.47	90.09	104.46	158.91	101.87
2011/04	112.06	98.39	105.17	72.60	85.80	91.13	108.21	69.27	107.24
2011/05	111.76	98.39	103.28	113.00	91.11	93.54	109.02	82.34	109.05
2011/06	107.25	101.61	106.45	95.52	94.69	94.31	110.81	104.99	116.76
2011/07	107.16	103.23	105.62	76.07	94.99	93.92	123.32	106.45	133.97
2011/08	116.99	106.45	107.01	95.08	95.61	93.18	107.64	102.88	131.70
2011/09	114.06	108.06	105.49	109.20	91.83	93.30	101.79	137.26	103.14
2011/10	124.40	108.06	108.06	205.07	94.69	95.10	110.97	108.62	108.07

(前年同月比)

全国

青果物卸 売市場取 引量	有効求人 倍率	診療報酬 支払額	水揚量	鉱工業生 産指数	大口電力 使用量	大型小売 店販売額	公共事業 請負金額	着工新設 住宅戸数	事業所倒 産件数
2010/01	-4.65	0.02	2.04	0.00	4.31	1.75	-5.08	-27.14	-17.91
2010/02	-3.90	0.01	2.78	-0.64	0.11	-3.36	-11.84	-19.08	-14.59
2010/03	-0.35	0.01	5.46	1.17	0.61	-4.10	10.27	-15.69	-5.59
2010/04	-7.11	0.00	4.06	1.27	0.83	-3.04	-9.73	-8.12	-17.71
2010/05	-5.63	-0.02	4.38	-0.31	-0.08	-3.24	-0.46	-9.27	-16.84
2010/06	-7.17	0.02	4.27	-1.46	0.58	-2.42	-0.03	-2.43	-16.15
2010/07	-3.14	0.01	3.26	0.32	0.47	0.84	5.29	0.56	-23.75
2010/08	-4.13	0.01	5.42	-0.11	1.66	0.95	10.09	-4.61	-7.49
2010/09	-12.22	0.01	4.39	-0.85	-0.69	1.06	-7.33	0.62	-0.32
2010/10	-14.45	0.01	6.98	-1.39	-0.67	3.34	-1.25	4.30	-10.28
2010/11	-5.63	0.01	6.98	1.62	-0.11	2.59	-1.06	20.37	-6.50
2010/12	-7.19	0.01	4.04	2.45	0.52	0.49	3.55	17.68	-7.05
2011/01	-4.62	0.03	5.28	0.00	2.50	1.52	3.15	6.36	2.85
2011/02	-5.54	0.01	5.08	1.77	-1.02	3.16	13.25	6.80	-8.49
2011/03	-4.77	0.01	2.71	-15.53	-9.91	-4.84	-7.18	7.53	-9.32
2011/04	4.64	-0.02	3.24	1.57	1.15	1.22	-6.26	2.71	-0.62
2011/05	0.15	0.00	4.06	6.19	2.65	0.76	-7.97	10.13	9.67
2011/06	-3.50	0.02	2.52	3.92	0.82	2.55	-3.31	-2.44	-5.53
2011/07	-4.39	0.01	1.00	0.43	-0.41	1.85	-1.04	21.20	5.12
2011/08	5.49	0.02	5.48	0.65	-0.79	-1.75	-2.14	13.99	0.52
2011/09	3.06	0.01	5.53	-3.95	0.12	-2.45	-3.69	-10.82	-10.18
2011/10	3.50	0.00	5.71	-3.11	1.93	-0.46	8.23	-5.77	-5.63

*水揚量は、毎年の変動が大きいため、前年同月比を出していない。

(2011年2月=100とした指数)

岩手県

青果物卸 売市場取 引量	有効求人 倍率	診療報酬 支払額	水揚量	鉱工業生 産指数	大口電力 使用量	大型小売 店販売額	公共事業 請負金額	着工新設 住宅戸数	事業所倒 産件数
2010/01	84.64	88.75	101.62	90.42	93.95	99.80	119.18	179.81	32.53
2010/02	92.59	84.54	99.58	128.07	94.85	98.60	98.99	131.66	28.92
2010/03	98.50	91.67	111.41	69.67	96.97	100.28	108.78	267.57	48.19
2010/04	93.05	71.37	107.17	56.32	95.86	99.56	104.93	126.88	75.90
2010/05	96.85	78.46	101.61	86.38	97.88	105.53	171.90	102.41	400.00
2010/06	110.45	86.33	108.19	83.13	94.45	98.29	107.86	214.86	96.39
2010/07	121.32	99.35	107.70	147.92	93.64	98.93	112.82	197.93	48.19
2010/08	109.49	105.25	204.91	98.28	100.00	120.34	182.97	80.72	200.00
2010/09	112.73	115.77	335.11	92.73	100.00	103.19	207.21	60.24	100.00
2010/10	122.61	116.20	766.74	92.43	100.14	108.78	257.21	92.77	200.00
2010/11	114.91	120.49	444.00	94.55	98.08	112.43	198.61	107.23	100.00
2010/12	123.91	121.59	137.53	98.99	98.19	130.11	136.95	115.66	200.00
2011/01	89.66	111.64	105.95	83.53	99.39	100.68	118.61	111.64	59.04
2011/02	100.00	100.00	100.00	100.00	100.00	100.00	100.00	100.00	100.00
2011/03	102.06	87.19	100.94	2.03	64.78	55.83	84.18	18.90	42.17
2011/04	107.62	54.05	106.81	0.00	83.45	69.00	102.98	100.66	26.51
2011/05	114.23	66.95	104.15	0.41	88.50	87.58	105.62	160.54	65.06
2011/06	113.93	80.51	108.81	33.58	87.79	86.70	107.07	193.52	57.83
2011/07	117.43	101.60	107.02	41.50	85.67	88.05	113.45	203.13	81.93
2011/08	130.22	117.63	109.06	61.44	91.32	87.20	15.52	168.01	102.41
2011/09	120.13	128.50	108.45	179.33	81.74	88.43	96.44	200.66	98.80
2011/10	125.85	133.96	855.49	83.61	105.10	105.10	220.46	98.80	100.00

(前年同月比)

岩手県

青果物卸 売市場取 引量	有効求人 倍率	診療報酬 支払額	水揚量	鉱工業生 産指数	大口電力 使用量	大型小売 店販売額	公共事業 請負金額	着工新設 住宅戸数	事業所倒 産件数
2010/01	-12.10	-0.02	0.28	4.26	1.90	-3.06	22.62	-61.43	-20.00
2010/02	-7.22	-0.02	1.86	0.97	-1.00	-0.32	-17.44	-22.58	-100.00
2010/03	-0.89	0.03	3.78	2.23	1.71	-2.02	-24.38	-42.86	-100.00
2010/04	-4.08	-0.09	2.36	-1.14	-0.72	0.04	-20.04	-17.11	200.00
2010/05	-6.39	0.01	1.68	2.11	-1.05	-3.41	-29.92	30.77	0.00
2010/06	-4.01	0.06	1.95	-3.51	-0.23	2.83	1.24	42.86	50.00
2010/07	-4.25	0.06	1.80	-0.85	0.65	1.73	-22.89	-32.20	-100.00
2010/08	-7.69	0.04	4.21	4.96	1.07	1.42	-30.15	86.11	-75.00
2010/09	-19.49	0.03	2.17	-5.65	0.61	3.96	11.66	4.17	-100.00
2010/10	-11.49	0.00	-0.36	-0.33	-2.06	5.02	13.86	-25.96	-90.00
2010/11	-3.12	0.02	4.47	2.29	-4.46	4.26	20.85	58.93	0.00
2010/12	-4.37	0.00	0.80	4.70	0.12	-0.17	-18.97	104.26	0.00
2011/01	5.93	-0.04	4.26	0.41	2.53	-0.48	-37.91	81.48	-75.00
2011/02	8.00	-0.05	0.42	0.61	-0.88	1.02	-24.05	245.83	0.00
2011/03	3.61	-0.06	-9.40	-35.22	-44.37	-22.62	-55.56	-12.50	0.00
2011/04	15.62	-0.14	-0.34	28.82	24.04	-2.24	-20.67	-65.08	-83.33
2011/05	17.94	0.06	2.50	6.05	26.92	0.09	-6.61	-36.47	-66.67
2011/06	3.15	0.06	0.57	-0.80	-0.90	-0.74	-9.93	-40.00	-100.00
2011/07	15.81	0.07	-2.44	6.60	-0.97	4.00	2.63	70.00	300.00
2011/08	6.57	0.05	3.71	-10.50	1.41	-6.54	-51.89	64.00	-100.00
2011/09	2.65	0.02	3.71	-5.44	-3.39	-14.29	6.49	-14.29	-100.00

*水揚量は、毎年の変動が大きいため、前年同月比を出していない。

「人々の活動状況」指数に含まれる個別指標（バージョンI）
 (2011年2月=100とした指数)

宮城県

	青果物卸 売市場取引 引量	有効求人 倍率	診療報酬 支払額	水揚量	鉱工業生 産指数	大口電力 使用量	大型小売 店販売額	公共事業 請負金額	精工新設 住宅戸数	事業所倒 産件数
2010/01	101.40	83.22	96.89	203.15	95.74	88.64	119.88	92.75	155.68	180.00
2010/02	103.92	85.13	95.45	76.57	96.99	94.41	97.63	116.63	83.42	160.00
2010/03	115.46	82.78	107.18	48.35	96.57	97.59	105.89	215.40	134.43	100.00
2010/04	108.49	71.39	102.92	50.81	97.61	96.77	106.15	93.30	144.69	20.00
2010/05	115.26	66.13	99.30	123.67	95.12	95.80	104.47	130.25	136.08	40.00
2010/06	120.35	72.24	105.41	556.96	96.16	94.32	104.09	137.43	94.32	160.00
2010/07	112.69	79.31	105.21	1012.21	94.39	94.62	117.20	149.33	170.33	140.00
2010/08	107.43	83.78	101.34	844.78	92.42	97.18	112.55	146.40	198.17	60.00
2010/09	108.97	90.60	100.64	638.12	91.69	98.22	104.30	158.33	145.42	100.00
2010/10	124.80	97.56	104.09	1218.21	91.69	96.72	107.45	149.52	150.00	200.00
2010/11	118.21	102.24	104.05	962.57	92.73	97.34	109.55	116.51	179.30	100.00
2010/12	122.88	101.02	105.28	797.84	93.15	97.64	135.24	219.06	141.58	260.00
2011/01	96.71	99.64	102.08	195.56	88.23	99.15	119.96	108.02	154.03	160.00
2011/02	100.00	100.00	100.00	100.00	100.00	100.00	100.00	100.00	100.00	100.00
2011/03	90.29	94.10	84.14	40.91	45.59	41.74	65.57	103.06	109.34	40.00
2011/04	98.66	71.49	97.15	40.91	50.47	41.59	94.70	93.01	83.70	60.00
2011/05	115.11	69.94	98.53	7.56	62.51	52.80	115.38	100.75	78.39	100.00
2011/06	116.01	85.98	105.60	13.68	63.55	55.95	116.44	191.07	150.92	20.00
2011/07	108.02	90.13	105.05	96.76	63.14	56.73	129.65	149.55	168.85	20.00
2011/08	115.30	108.46	106.93	103.21	66.15	60.47	120.98	144.04	212.09	0.00
2011/09	114.60	122.82	106.13	310.63	65.15	68.91	111.32	146.07	175.46	40.00
2011/10	133.06	125.87	118.43	922.31	65.94		118.43	163.18	179.30	60.00

(前年同月比)

宮城県

	青果物卸 売市場取引 引量	有効求人 倍率	診療報酬 支払額	水揚量	鉱工業生 産指数	大口電力 使用量	大型小売 店販売額	公共事業 請負金額	精工新設 住宅戸数	事業所倒 産件数	
2010/01	-4.23	0.48	1.16	---	2.44	-2.16	-4.10	-19.21	0.42	50.00	
2010/02	-3.61	0.01	3.00	---	1.30	6.50	-3.78	19.63	-1.00	0.00	
2010/03	0.71	-0.01	4.85	---	-0.43	3.38	-2.50	25.82	1.11	-50.00	
2010/04	-8.59	-0.07	4.81	---	1.08	-0.83	-3.58	-11.86	-0.28	-92.86	
2010/05	-8.22	-0.03	4.19	---	-2.55	-1.00	-4.12	22.46	0.71	-60.00	
2010/06	-6.83	0.03	5.36	---	1.09	0.56	-1.52	6.46	1.66	100.00	
2010/07	-3.87	0.04	2.57	---	-1.84	-1.78	-0.44	-19.48	1.81	40.00	
2010/08	-5.59	0.03	4.70	---	-2.09	2.71	0.91	26.78	-0.91	50.00	
2010/09	-10.28	0.04	3.78	---	-0.79	1.07	0.17	-7.68	-1.51	25.00	
2010/10	-12.15	0.04	1.88	---	0.00	-1.53	3.27	2.74	-0.36	11.11	
2010/11	-4.81	0.03	5.55	---	1.13	0.95	3.80	1.06	0.81	25.00	
2010/12	-6.00	-0.01	3.39	---	0.45	-0.31	0.03	47.67	-0.50	225.00	
2011/01	-4.63	-0.01	5.35	---	5.46	1.86	1.66	0.07	16.46	0.15	-11.11
2011/02	-3.70	0.00	4.77	---	1.80	0.86	2.42	-14.19	-0.71	-37.50	
2011/03	-21.80	-0.03	-21.50	---	-54.41	-58.28	-38.08	-52.15	0.34	-60.00	
2011/04	-9.06	-0.13	-5.60	---	10.71	-0.35	-10.79	-0.92	-0.93	200.00	
2011/05	-0.13	-0.01	10.44	---	23.87	26.97	10.44	-22.65	0.73	150.00	
2011/06	-3.61	0.09	0.18	---	1.66	5.96	11.87	39.03	-0.32	-87.50	
2011/07	-4.15	0.10	-0.15	---	-0.65	1.39	10.62	0.15	-2.04	-85.71	
2011/08	7.33	0.10	5.52	---	4.77	6.59	7.49	-1.62	7.02	-100.00	
2011/09	5.16	0.08	5.46	---	0.00	13.96	6.73	-7.75	20.65	-60.00	
2011/10	6.62	0.02	10.22	---	-0.31	10.22	10.22	9.14	19.94	-70.00	

*水揚量は、毎年の変動が大きいため、前年同月比を出していない。

福島県

	青果物卸 売市場取引 引量	有効求人 倍率	診療報酬 支払額	水揚量	鉱工業生 産指数	大口電力 使用量	大型小売 店販売額	公共事業 請負金額	精工新設 住宅戸数	事業所倒 産件数
2010/01	99.77	67.92	99.52	121.42	99.69	93.26	119.58	171.74	111.71	0.00
2010/02	102.14	68.30	97.36	139.74	98.85	92.07	99.78	94.47	130.73	200.00
2010/03	112.35	73.21	108.43	37.68	101.78	92.63	112.23	261.44	122.44	400.00
2010/04	111.14	68.03	104.04	16.52	94.05	94.93	109.01	114.55	85.37	0.00
2010/05	113.21	67.88	100.49	21.94	98.01	93.93	111.26	104.63	94.63	0.00
2010/06	119.48	72.64	105.81	149.16	97.18	94.38	105.32	91.49	132.68	200.00
2010/07	127.41	71.28	106.32	105.68	97.07	94.36	113.42	183.30	114.63	400.00
2010/08	128.81	78.92	102.03	84.52	99.16	96.18	115.61	150.70	88.78	200.00
2010/09	123.52	84.09	102.22	84.77	92.20	103.90	133.50	133.50	115.61	200.00
2010/10	125.07	85.88	105.32	230.06	93.67	93.00	108.86	170.20	135.12	100.00
2010/11	130.96	89.11	104.94	254.45	94.78	93.20	108.52	130.97	120.49	0.00
2010/12	134.66	93.87	107.48	394.58	97.18	94.73	137.80	126.59	123.41	300.00
2011/01	88.47	95.65	102.79	95.23	98.85	99.44	118.61	101.96	79.02	300.00
2011/02	100.00	100.00	100.00	100.00	100.00	100.00	100.00	100.00	100.00	100.00
2011/03	83.77	95.48	91.21	60.65	62.17	55.60	86.30	129.49	91.71	300.00
2011/04	105.55	82.04	102.08	0.00	70.11	59.25	95.32	70.85	31.22	100.00
2011/05	111.76	82.76	100.49	0.00	83.49	73.44	105.47	123.67	90.24	500.00
2011/06	115.87	90.97	106.11	0.00	89.67	79.12	107.56	172.02	45.85	200.00
2011/07	111.56	101.35	105.14	0.00	89.66	83.30	117.50	172.63	48.78	200.00
2011/08	129.71	109.15	106.26	0.00	90.60	82.66	113.94	181.49	107.80	100.00
2011/09	129.30	124.13	105.89	0.00	83.09	84.82	103.27	272.72	39.51	200.00
2011/10	126.11	125.92	112.31	87.08			112.31	186.81	94.63	500.00

(前年同月比)

福島県

	青果物卸 売市場取引 引量	有効求人 倍率	診療報酬 支払額	水揚量	鉱工業生 産指数	大口電力 使用量	大型小売 店販売額	公共事業 請負金額	精工新設 住宅戸数	事業所倒 産件数
2010/01	-6.58	0.00	1.12	---	6.35	2.37	-2.28	30.24	15.66	-100.00
2010/02	-10.69	0.01	1.58	---	-0.84	-1.98	-1.91	-8.36	27.62	0.00
2010/03	-9.04	0.02	2.53	---	2.96	0.80	-3.95	36.74	24.26	33.33
2010/04	-9.19	-0.03	3.45	---	-4.93	1.54	-2.11	-17.04	-22.22	-100.00
2010/05	-9.09	0.00	2.33	---	1.30	-0.13	-4.52	-57.42	-12.22	-100.00
2010/06	-13.15	0.03	3.11	---	-0.85	-0.75	-1.89	-1.36	39.49	-33.33
2010/07	-14.41	0.01	1.75	---	-0.11	1.24	1.49	-7.61	23.04	300.00
2010/08	-5.98	0.01	3.78	---	2.15	1.91	0.04	-27.06	-22.22	200.00
2010/09	-11.78	0.03	3.28	---	-4.53	-4.14	0.15	-43.83	-7.42	0.00
2010/10	-16.73	0.01	1.02	---	-1.10	0.88	1.01	11.93	33.82	100.00
2010/11	-11.96	0.02	4.91	---	1.23	0.21	0.03	0.43	44.44	-100.00
2010/12	-15.98	0.03	1.68	---	2.54	1.63	-1.35	27.53	-2.32	-40.00
2011/01	-11.32	0.01	3.28	---	1.72	4.97	-0.81	-40.63	-29.26	300.00
2011/02	-21.00	-0.03	2.71	---	1.16	0.57	0.22	5.85	-23.51	-50.00
2011/03	-25.44	-0.03	-15.88	---	-37.83	-44.40	-23.10	-92.00	-25.10	-25.00
2011/04	-5.03	-0.08	-1.88	---	12.77	6.56	-12.96	-38.15	-63.43	100.00
2011/05	-1.28	0.00	0.28	---	19.08	23.94	-5.20	18.19	-4.64	500.00
2011/06	-3.03	0.05	0.28	---	7.76	7.74	2.11	-10.17	-65.44	0.00
2011/07	-12.44	0.07	-1.11	---	-0.35	5.28	3.59	-5.82	-57.45	-50.00
2011/08	0.70	0.05	4.14	---	1.05	-0.77	-1.45	20.43	21.43	-50.00
2011/09	4.68	0.09	3.59	---	-2.77	2.37	-0.60	104.29	-65.82	0.00
2011/10	0.83	0.01		---			3.17	9.76	-29.96	400.00

*水揚量は、毎年の変動が大きいため、前年同月比を出していない。

「人々の活動状況」指数に含まれる個別指標（バージョンII）

(2011年2月=100とした指数)

全国

青果物卸 売市場取引 引量	有効求人 倍率	診療報酬 支払額	水揚量	鉱工業生 産指数	大口電力 使用量	地方空港 乗客数	地方空港 取扱貨物 量	大型小売 店販売額	公共事業 請負金額	着工新設 住宅戸数	事業所倒 産件数	
2010/01	101.82	74.19	97.16	101.19	96.32	95.44	101.39	105.32	118.49	83.05	104.34	107.35
2010/02	105.87	75.51	95.17	84.26	95.71	95.55	102.38	104.69	96.94	86.30	90.80	108.28
2010/03	114.33	77.42	100.55	70.73	96.83	96.14	121.05	129.97	109.42	111.20	129.86	129.86
2010/04	107.09	77.42	101.88	81.40	98.06	98.33	103.56	124.86	106.91	73.89	106.93	108.82
2010/05	111.59	80.65	99.25	95.67	97.75	96.85	113.40	118.09	108.20	89.48	96.24	99.43
2010/06	111.14	83.87	103.83	109.26	96.32	97.42	108.53	122.46	108.05	108.59	110.34	122.74
2010/07	112.08	85.48	104.58	112.21	96.53	99.51	116.32	121.04	109.56	105.23	115.53	109.05
2010/08	110.68	88.71	99.96	156.98	95.71	96.82	121.79	125.99	104.34	136.29	115.66	106.67
2010/09	120.19	90.32	103.72	218.33	94.38	98.16	119.76	128.99	111.49	100.36	144.68	108.60
2010/10	117.34	91.94	104.10	190.65	95.91	98.06	110.03	121.34	114.86	96.28	170.01	105.77
2010/11	117.34	91.94	104.10	190.65	95.91	98.06	110.03	121.34	114.86	96.28	170.01	105.77
2010/12	124.56	93.95	105.84	144.62	98.26	98.57	101.15	131.11	143.70	109.89	119.70	107.35
2011/01	97.11	98.39	102.28	88.54	98.26	101.03	100.35	102.41	120.30	85.67	107.16	110.41
2011/02	100.00	100.00	100.00	100.00	100.00	100.00	100.00	100.00	100.00	100.00	100.00	100.00
2011/03	108.88	101.61	109.44	82.99	84.47	90.09	95.01	124.03	104.46	158.91	101.87	117.76
2011/04	112.06	98.39	105.17	72.60	85.80	91.13	79.60	120.07	108.21	69.27	107.24	108.14
2011/05	111.76	98.39	103.28	113.00	91.11	93.54	91.99	106.12	109.02	82.34	102.37	109.05
2011/06	107.25	101.61	106.45	95.52	94.69	94.31	93.07	113.29	110.81	104.99	116.76	115.95
2011/07	107.16	109.23	105.62	76.07	94.99	93.82	108.17	119.20	123.32	106.45	133.97	109.16
2011/08	116.99	108.45	107.01	85.08	95.61	93.18	128.05	110.79	107.84	102.98	131.70	109.62
2011/09	114.06	108.06	105.49	109.20	91.83	93.30	114.80	116.43	101.79	131.26	103.14	93.81
2011/10	124.40	108.06	105.49	205.07	94.69	95.10	117.21	121.72	110.97	108.62	108.07	102.49

(前年同月比)

全国

青果物卸 売市場取引 引量	有効求人 倍率	診療報酬 支払額	水揚量	鉱工業生 産指数	大口電力 使用量	地方空港 乗客数	地方空港 取扱貨物 量	大型小売 店販売額	公共事業 請負金額	着工新設 住宅戸数	事業所倒 産件数
2010/01	-4.65	0.02	2.04	4.31	1.75	-1.04	28.62	-5.08	-5.23	-27.14	-17.91
2010/02	-3.90	0.01	2.78	-0.64	0.11	4.46	24.51	-3.36	-11.84	-19.08	-14.59
2010/03	-0.35	0.01	5.46	1.17	0.61	2.11	25.44	-4.10	10.27	-15.69	-5.59
2010/04	-7.11	0.00	4.06	1.27	0.83	6.98	26.06	-3.04	-9.73	-8.12	-17.71
2010/05	-5.63	0.02	4.38	-0.31	-0.08	1.12	21.19	-3.24	-0.46	-9.27	-16.84
2010/06	-7.17	0.02	4.27	-1.46	0.58	11.46	18.24	-2.82	-0.03	-2.43	-16.15
2010/07	-3.14	0.01	3.26	0.32	0.47	3.79	13.31	0.84	5.29	0.56	-23.75
2010/08	-4.13	0.01	5.42	-0.11	1.66	5.63	10.42	0.85	10.09	-4.61	-7.49
2010/09	-12.22	0.01	4.39	-0.85	-0.69	0.28	7.90	1.06	-7.33	0.62	-0.32
2010/10	-14.45	0.01	1.54	-1.39	-0.67	3.95	4.52	3.34	-1.25	4.30	-10.28
2010/11	-5.63	0.01	6.98	1.62	-0.11	0.87	0.29	2.59	-1.06	20.37	-6.50
2010/12	-7.19	0.01	4.04	2.45	0.52	-0.75	-0.13	0.49	3.55	17.68	-1.05
2011/01	-4.62	0.03	5.28	0.00	2.50	-1.02	-2.76	1.52	3.15	6.36	2.85
2011/02	-5.54	0.01	3.08	1.77	-1.02	-2.32	-4.48	3.16	13.25	6.80	-8.49
2011/03	-4.77	0.01	2.71	-15.53	-9.91	-21.52	-4.57	-4.54	-7.18	7.53	-9.32
2011/04	4.64	-0.02	3.24	1.57	1.15	-23.13	-3.84	1.22	-6.26	2.71	-0.62
2011/05	0.15	0.00	4.06	6.19	2.65	-18.88	-10.14	0.76	-7.97	10.13	9.67
2011/06	-3.50	0.02	2.52	3.92	0.82	-12.63	-7.49	2.55	-3.31	-2.44	-5.53
2011/07	-4.39	0.01	5.48	0.43	-0.41	-8.01	-8.57	1.85	-1.04	21.20	5.12
2011/08	5.49	0.02	5.48	0.65	-0.79	-6.07	-8.46	-1.75	-2.14	13.99	0.52
2011/09	3.06	0.01	5.53	-3.95	0.12	-5.74	-7.59	-0.45	-3.69	-10.82	-10.18
2011/10	3.50	0.00	3.11	1.93	-2.13	-9.24	-0.46	-2.48	8.23	-5.77	-5.63

*水揚量は、毎年の変動が大きいいため、前年同月比を出していない。

(2011年2月=100とした指数)

岩手県

青果物卸 売市場取引 引量	有効求人 倍率	診療報酬 支払額	水揚量	鉱工業生 産指数	大口電力 使用量	地方空港 乗客数	地方空港 取扱貨物 量	大型小売 店販売額	公共事業 請負金額	着工新設 住宅戸数	事業所倒 産件数	
2010/01	84.64	88.75	101.82	90.42	93.95	99.60	205.16	273.53	119.18	179.81	32.53	500.00
2010/02	92.59	84.94	99.56	128.07	94.85	98.60	197.28	426.39	98.99	131.86	28.92	100.00
2010/03	98.50	91.67	111.41	69.67	96.97	100.28	256.65	490.52	108.78	276.57	48.19	100.00
2010/04	93.08	71.37	107.17	56.32	95.86	99.56	238.40	474.84	104.93	126.88	75.90	700.00
2010/05	96.85	73.46	101.61	86.38	97.88	98.52	203.46	296.46	105.53	171.90	102.41	400.00
2010/06	110.45	86.33	108.19	83.13	94.45	168.30	352.88	107.86	214.86	96.39	96.39	400.00
2010/07	121.32	99.35	109.70	147.92	93.64	98.93	165.50	392.57	112.82	197.93	48.19	100.00
2010/08	112.44	109.49	105.25	204.91	98.23	100.00	193.33	331.21	120.34	182.97	80.72	200.00
2010/09	112.73	115.77	104.57	335.11	92.73	100.60	192.80	365.73	103.19	417.10	60.24	100.00
2010/10	122.61	116.70	107.23	786.74	92.43	100.14	200.79	381.54	108.78	257.21	92.77	200.00
2010/11	114.91	120.49	107.26	444.00	94.55	98.08	135.94	90.23	124.43	198.61	107.23	100.00
2010/12	123.91	121.39	109.15	137.53	98.99	98.19	112.38	90.30	130.11	136.95	115.66	200.00
2011/01	89.66	111.64	105.95	83.53	99.39	100.68	107.37	86.59	118.61	111.64	59.04	200.00
2011/02	100.00	100.00	100.00	100.00	100.00	100.00	100.00	100.00	100.00	100.00	100.00	100.00
2011/03	102.06	87.19	106.84	2.03	84.78	55.63	190.68	197.93	84.18	118.90	42.17	100.00
2011/04	107.62	54.05	100.81	0.00	83.45	60.60	136.44	102.58	100.66	100.66	26.51	200.00
2011/05	114.23	66.95	104.15	0.41	88.50	87.58	116.58	104.40	105.62	180.54	65.06	200.00
2011/06	113.93	80.51	108.81	33.58	87.79	86.79	171.21	86.08	107.07	183.52	57.83	100.00
2011/07	117.43	101.60	107.02	41.50	85.67	88.05	227.09	3.75	113.45	203.13	81.93	400.00
2011/08	130.22	117.63	109.06	61.44	91.32	87.20	253.02	68.82	115.52	168.01	102.41	100.00
2011/09	120.13	128.50	108.45	179.33	81.74	88.43	174.07	61.73	96.44	200.66	98.80	100.00
2011/10	125.85	133.96	108.45	855.49	83.61	182.17	60.27	105.10	220.46	98.80	64.49	100.00

(前年同月比)

岩手県

青果物卸 売市場取引 引量	有効求人 倍率	診療報酬 支払額	水揚量	鉱工業生 産指数	大口電力 使用量	地方空港 乗客数	地方空港 取扱貨物 量	大型小売 店販売額	公共事業 請負金額	着工新設 住宅戸数	事業所倒 産件数
2010/01	-12.10	-0.02	0.28	4.26	1.90	15.54	-15.00	-3.06	22.62	-61.43	-20.00
2010/02	-7.22	-0.02	1.86	0.97	-1.00	14.07	1.92	-0.32	-17.44	-22.58	-100.00
2010/03	-0.99	0.03	3.78	2.23	1.71	18.33	-8.20	-2.02	-24.38	-42.86	-100.00
2010/04	-4.08	-0.09	2.36	-1.14	-0.72	18.15	-3.24	0.04	-20.04	-17.11	200.00
2010/05	-6.39	0.01	1.88	2.11	-1.06	-24.35	-37.94	-3.41	-29.92	-30.77	0.00
2010/06	-4.01	0.06	1.95	-3.51	-0.23	-28.35	-41.52	2.83	1.24	42.86	50.00
2010/07	-4.25	0.00	1.80	-0.85	0.65	-30.69	-49.17	1.73	-22.89	-32.20	-100.00
2010/08	-7.69	0.04	4.21	4.96	1.07	-31.85	-49.79	1.42	-30.15	86.11	-75.00
2010/09	-19.49	0.03	2.17	-5.65	0.61	-35.51	-43.18	3.96	11.66	4.17	-100.00
2010/10	-11.49	0.00	-0.36	-0.33	-0.46	-34.20	-37.60	5.02	13.86	25.96	-50.00
2010/11	-3.12	0.02	4.47	2.29	-2.06	-45.94	-83.75	4.26	20.85	58.93	0.00
2010/12	-4.37	0.00	4.30	4.70	0.12	-31.20	-70.49	-0.17	-18.97	104.26	0.00
2011/01	5.93	-0.04	3.26	0.41	2.53	-41.67	-68.34	-0.48	-37.91	81.48	-75.00
2011/02	8.00	-0.05	0.42	0.61	-0.68	-49.31	-76.55	1.02	-24.03	245.83	0.00
2011/03	3.61	-0.05	-9.40	-35.22	-44.37	-56.07	-56.07	-22.82	-35.56	-17.50	0.00
2011/04	15.62	-0.14	0.34	28.82	24.04	52.73	-71.27	-2.24	-20.67	-65.08	-83.33
2011/05	17.94	0.06	2.50	6.05	26.92	6.44	-64.78	0.09	-6.61	-36.47	-66.67
2011/06	3.15										

「人々の活動状況」指数に含まれる個別指標（バージョンII）
 (2011年2月＝100とした指数)

宮城県

青果物卸 売市場取引 引量	有効求人 倍率	診療報酬 支払額	水揚量	鉱工業生 産指数	大口電力 使用量	地方空港 乗客数	地方空港 取扱貨物 量	地方空港 取扱貨物 量	公共事業 請負金額	精工新設 住宅戸数	事業所倒 産件数
2010/01	101.40	101.40	83.22	96.89	95.74	119.23	111.95	119.88	92.75	156.68	180.00
2010/02	103.92	103.92	83.13	95.45	96.99	121.10	141.41	97.63	116.53	82.42	160.00
2010/03	115.46	115.46	82.78	107.18	96.57	150.25	157.76	105.89	215.50	134.43	100.00
2010/04	108.49	108.49	71.39	102.92	97.61	128.93	119.95	106.15	93.20	144.69	20.00
2010/05	115.26	115.26	66.13	99.30	95.12	145.49	111.37	104.47	80.35	136.08	40.00
2010/06	120.35	120.35	72.24	105.21	94.39	146.09	145.13	117.20	149.33	70.33	160.00
2010/07	112.69	112.69	79.31	105.21	101.21	166.51	118.55	112.55	146.40	195.17	60.00
2010/08	107.43	107.43	83.78	101.34	844.78	92.42	166.60	127.46	104.30	158.33	45.42
2010/09	108.97	108.97	90.80	100.64	638.12	91.69	166.60	127.46	104.30	158.33	45.42
2010/10	124.80	124.80	97.56	104.09	1218.21	91.69	151.81	125.87	107.45	149.52	150.00
2010/11	118.21	118.21	102.24	104.05	982.57	92.73	142.71	112.11	109.55	116.51	79.30
2010/12	122.88	122.88	101.02	105.28	797.84	93.15	117.67	134.24	219.06	141.58	260.00
2011/01	96.71	96.71	99.84	102.08	195.56	98.23	109.96	102.42	119.96	108.02	154.03
2011/02	100.00	100.00	100.00	100.00	100.00	100.00	100.00	100.00	100.00	100.00	100.00
2011/03	90.29	90.29	94.10	84.14	40.91	45.59	38.11	44.41	65.57	103.06	109.34
2011/04	95.66	95.66	71.49	97.15	40.21	22.56	0.00	94.70	93.01	83.70	60.00
2011/05	115.11	115.11	69.94	98.53	7.56	62.51	32.78	0.00	115.38	100.75	76.39
2011/06	116.01	116.01	85.98	105.60	13.66	63.55	43.81	0.16	116.44	191.07	150.92
2011/07	108.02	108.02	90.13	105.05	96.76	63.14	60.87	2.89	129.65	149.55	166.85
2011/08	113.30	113.30	108.46	106.93	103.21	66.15	109.92	20.61	120.98	144.04	212.09
2011/09	114.60	114.60	122.82	106.13	310.63	66.15	115.00	111.32	146.07	173.46	40.00
2011/10	133.06	133.06	125.87	922.31	130.11	54.46	118.43	163.18	163.18	179.30	60.00

宮城県 (前年同月比)

青果物卸 売市場取引 引量	有効求人 倍率	診療報酬 支払額	水揚量	鉱工業生 産指数	大口電力 使用量	地方空港 乗客数	地方空港 取扱貨物 量	地方空港 取扱貨物 量	公共事業 請負金額	精工新設 住宅戸数	事業所倒 産件数
2010/01	-4.23	0.48	1.16	2.44	-2.16	-4.10	-4.81	-4.10	-4.10	-19.21	0.42
2010/02	-3.61	0.01	3.00	1.30	6.50	-3.78	20.11	-3.78	-3.78	19.63	-1.00
2010/03	0.77	-0.01	4.65	-0.43	3.36	-2.50	23.22	-2.50	-2.50	25.92	1.11
2010/04	-8.59	-0.07	4.81	1.08	-1.83	-3.58	-0.80	-3.68	-3.58	-11.86	-0.28
2010/05	-6.22	-0.03	4.19	-2.55	-1.00	-4.12	-3.82	-4.12	-4.12	22.46	0.71
2010/06	-6.83	0.03	5.36	1.09	0.56	-1.52	-9.07	-1.52	-1.52	6.46	-1.96
2010/07	-3.87	0.04	2.57	-1.84	-1.78	-0.44	-7.32	-0.44	-0.44	-19.48	1.81
2010/08	-5.59	0.03	4.70	-2.09	2.71	0.91	-22.84	0.91	0.91	26.78	0.91
2010/09	-10.28	0.04	3.78	-0.79	1.07	0.17	-20.63	0.17	0.17	-7.68	-1.51
2010/10	-12.15	0.04	3.38	0.00	-1.53	3.27	-24.56	3.27	3.27	2.74	-0.36
2010/11	-4.81	0.03	5.55	1.13	0.95	3.80	-27.27	3.80	3.80	1.06	0.81
2010/12	-6.00	-0.01	3.39	0.45	-0.31	0.03	-26.41	0.03	0.03	47.67	-0.50
2011/01	-4.63	-0.01	5.35	5.46	1.86	0.07	-9.51	0.07	0.07	16.46	0.15
2011/02	-3.77	0.00	4.77	1.80	0.86	2.42	-29.29	2.42	2.42	-14.19	-0.71
2011/03	-21.80	-0.03	-21.50	-54.41	-58.26	-71.85	-38.08	-38.08	-38.08	-52.15	0.34
2011/04	-9.06	-0.13	-5.60	-10.71	-0.35	-10.79	-100.00	-10.79	-10.79	-0.32	-0.93
2011/05	-0.13	-0.01	-0.78	23.87	26.97	10.44	-100.00	10.44	10.44	-22.65	0.73
2011/06	-3.61	0.09	0.18	1.66	5.96	11.87	-99.89	11.87	11.87	39.03	-0.32
2011/07	-4.15	0.02	-0.15	-0.65	1.39	10.62	-58.33	-98.15	10.62	-1.62	-2.04
2011/08	7.33	0.10	5.52	4.77	6.59	7.49	-36.39	-82.61	7.49	0.62	7.02
2011/09	5.16	0.08	5.46	0.00	13.96	10.22	-29.17	-62.22	6.73	-7.75	20.65
2011/10	6.62	0.02	5.46	-0.31	10.22	-14.29	-56.67	10.22	10.22	9.14	19.54

*水揚量は、毎年の変動が大きいため、前年同月比を出していない。

(2011年2月＝100とした指数)

福島県

青果物卸 売市場取引 引量	有効求人 倍率	診療報酬 支払額	水揚量	鉱工業生 産指数	大口電力 使用量	地方空港 乗客数	地方空港 取扱貨物 量	地方空港 取扱貨物 量	公共事業 請負金額	精工新設 住宅戸数	事業所倒 産件数
2010/01	99.77	67.92	99.52	121.42	99.69	93.26	107.53	117.45	119.58	171.74	111.71
2010/02	102.14	69.30	97.36	139.74	96.83	92.07	113.59	106.77	99.78	94.47	130.73
2010/03	112.35	73.21	108.43	167.62	101.78	92.63	137.49	160.15	112.23	261.44	224.44
2010/04	111.14	68.03	104.04	163.52	96.76	94.33	130.53	137.34	109.01	114.55	85.37
2010/05	113.21	67.88	100.49	21.84	98.01	93.93	148.91	88.84	111.26	104.63	94.63
2010/06	119.48	72.64	105.81	149.16	97.18	93.23	148.96	102.08	105.33	91.49	132.68
2010/07	127.41	77.28	105.68	105.68	97.07	94.38	163.86	113.42	183.30	114.63	400.00
2010/08	128.81	78.92	102.03	84.52	99.16	96.18	171.52	47.94	115.61	150.70	88.78
2010/09	123.52	84.09	102.22	64.77	94.67	92.20	158.47	61.47	103.90	133.50	115.61
2010/10	125.07	85.88	105.32	230.06	83.63	93.00	173.36	68.24	108.86	170.20	135.12
2010/11	114.64	89.11	104.94	234.45	84.76	93.20	154.28	76.89	108.52	130.97	120.49
2010/12	130.96	93.87	107.48	394.58	97.18	94.73	108.26	129.77	137.80	126.59	234.41
2011/01	88.47	95.65	102.79	95.23	98.85	99.44	104.95	68.84	118.61	101.96	79.02
2011/02	100.00	100.00	100.00	100.00	100.00	100.00	100.00	100.00	100.00	100.00	100.00
2011/03	83.77	95.48	91.21	60.65	62.17	55.60	212.24	620.85	86.30	125.49	91.71
2011/04	105.55	82.04	102.08	70.11	59.25	138.52	44.07	95.32	70.85	31.22	100.00
2011/05	111.76	82.76	100.49	0.00	83.49	73.44	109.55	82.63	105.47	123.67	90.24
2011/06	115.87	90.97	106.11	0.00	89.97	79.12	113.16	77.74	107.56	127.02	45.85
2011/07	111.56	101.35	105.14	0.00	89.66	83.30	131.90	37.43	117.50	172.63	48.78
2011/08	123.71	109.15	106.26	0.00	90.60	82.66	140.45	22.26	113.94	181.49	107.80
2011/09	129.30	124.13	105.89	0.00	88.09	84.62	117.72	18.33	133.27	272.72	39.51
2011/10	126.11	125.92	105.89	87.08	93.33	42.97	93.33	42.97	112.31	186.81	94.63

福島県 (前年同月比)

青果物卸 売市場取引 引量	有効求人 倍率	診療報酬 支払額	水揚量	鉱工業生 産指数	大口電力 使用量	地方空港 乗客数	地方空港 取扱貨物 量	地方空港 取扱貨物 量	公共事業 請負金額	精工新設 住宅戸数	事業所倒 産件数
2010/01	-6.58	0.00	1.12	6.35	2.37	-38.82	-81.03	-2.28	30.24	15.66	-100.00
2010/02	-10.69	0.01	1.58	-0.84	-1.28	14.23	-16.67	-1.91	-8.36	27.62	0.00
2010/03	-9.04	0.02	2.53	2.96	0.60	16.18	-6.25	-3.95	36.74	24.26	33.33
2010/04	-9.19	-0.03	3.45	-4.93	1.54	-21.38	19.61	-2.11	-17.04	-22.22	-100.00
2010/05	-9.09	0.00	2.33	1.30	-0.13	11.36	-44.53	-4.52	-57.42	-12.22	-100.00
2010/06	-13.15	0.03	3.11	-0.85	-0.75	12.93	-46.88	-1.89	-1.36	39.49	-33.33
2010/07	-1.41	0.03	3.78	-0.11	1.24	7.75	-79.57	1.49	-7.61	23.04	300.00
2010/08	-5.98	0.01	3.78	2.15	1.91	5.64	-85.03	0.04	-27.06	-22.22	200.00
2010/09	-11.78	0.03	3.28	-4.53	-4.14	-5.24	-76.97	0.15	-43.83	-7.42	0.00
2010/10	-16.73	0.01	1.02	-1.10	0.88	-6.60	-86.40	1.01	11.93	33.82	100.00
2010/11	-11.96	0.02	4.91	1.23	0.21	-15.14	-73.50	0.03	0.43	44.44	-40.00
2010/12	-15.98	0.03	1.68	2.54	1.63	-6.63	51.93	-1.35	27.53	-2.32	-30.00
2011/01	-11.22	0.01	2.28	1.72	4.97	-2.40	-41.38	-0.81	-40.63	-28.26	300.00
2011/02	-2.10	0.03	2.71	1.16	0.57	-11.18	6.34	0.22	5.83	-23.51	-50.00
2011/03	-25.44	-0.03	-15.88	-37.83	-44.40	54.36	287.86	-23.10	-52.00	-25.10	-25.00
2011/04	-5.03	-0.08	-1.88	12.77	6.56	6.12	-67.91	-12.56	-38.15	-63.43	100.00
2011/05	-1.28	0.00	0.00	19.08	23.94	-26.43	-6.99	-5.20	18.19	-4.64	500.00
2011/06	-3.03	0.05	0.28	7.76	7.74	-23.00	-23.85	2.11	-10.17	-65.44	

資料 6

9月8日公表分との指数の比較

1. 「生活基盤復旧指数」

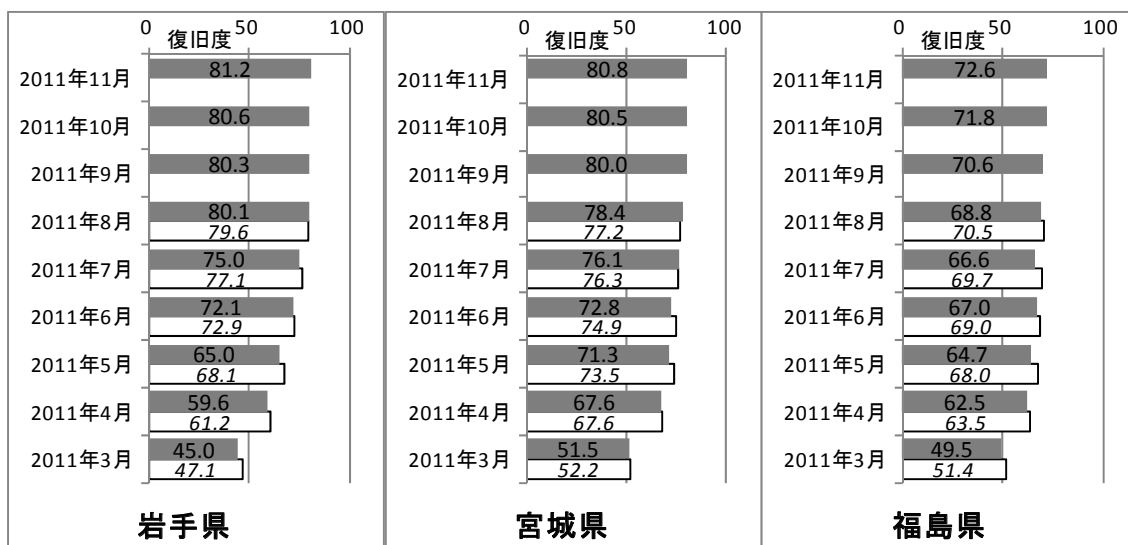

※3月から8月までの各月の下側の棒グラフは、9月8日公表の指数。

2. 「人々の活動状況指数 (バージョン I)」

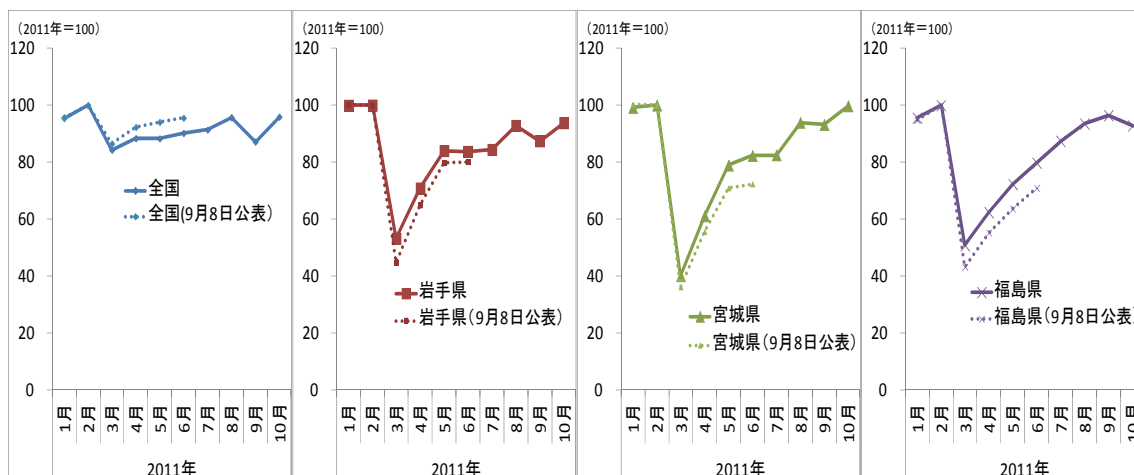

		全国		岩手県		宮城県		福島県	
		12月20日 公表	9月8日 公表	12月20日 公表	9月8日 公表	12月20日 公表	9月8日 公表	12月20日 公表	9月8日 公表
2011 年	1月	95.44	95.76	99.96	100.2	99.17	100.24	95.54	94.84
	2月	100	100	100	100	100	100	100	100
	3月	84.34	86.49	53.26	44.75	40.13	36.22	50.87	43.28
	4月	88.38	92.31	70.91	65.02	61.18	55.66	62.41	55.25
	5月	88.31	94.08	84.04	79.83	78.95	70.94	72.31	63.64
	6月	90.20	95.55	83.79	80.17	82.33	72.36	79.74	70.98
	7月	91.37		84.47		82.53		87.41	
	8月	95.74		92.89		93.94		93.50	
	9月	87.18		87.43		93.19		96.49	
	10月	95.94		93.80		99.74		92.85	

3. 「人々の活動状況指数 (バージョンII)」

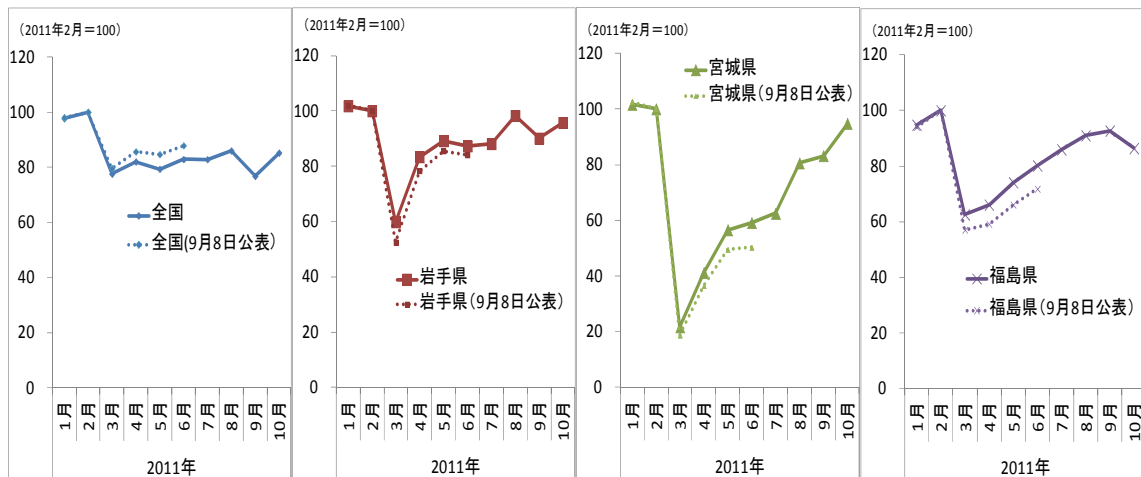

		全国		岩手県		宮城県		福島県	
		12月20日 公表	9月8日 公表	12月20日 公表	9月8日 公表	12月20日 公表	9月8日 公表	12月20日 公表	9月8日 公表
2011 年	1月	97.69	98.08	101.78	102.01	101.61	102.59	94.75	94.09
	2月	100	100	100	100	100	100	100	100
	3月	77.62	79.56	59.81	52.52	21.65	18.67	62.55	57.05
	4月	82.03	85.66	83.34	78.32	41.17	36.53	66.06	59.13
	5月	79.37	84.68	89.16	85.52	56.53	49.46	74.10	66.09
	6月	82.87	87.88	87.30	84.09	59.14	50.22	80.14	71.78
	7月	82.84		88.11		62.48		85.93	
	8月	86.01		98.32		80.57		90.98	
	9月	76.77		90.16		83.18		92.67	
	10月	85.25		95.74		94.77		86.42	

資料 7

東日本大震災復旧・復興インデックスの加工方法について

I. 「生活基盤の復旧状況」指数について

東日本大震災前の状況を 100 としたときの系列の各時点での復旧度を単純平均して算出する。

$$I^1(t) = \frac{\sum_i y_i^1(t)}{N^1}$$

数式の右肩の 1 は、「生活基盤の復旧状況」指数を、また、 N^1 は、「生活基盤の復旧状況」指数に含まれる系列の数を示す。

II. 「人々の活動状況」指数について

1. 個別系列を加工する

(1) 系列が原系列(未季節調整値)の場合

① 原系列の計数を、月次ダミー ($D_1 \sim D_{11}$) とタイムトレンドを示す t 、 t^2 で回帰分析を行う (期間は、～2010 年 12 月)。つまり、

$$y_i^j(t) = \hat{a} + \hat{b} \times t + \hat{c} \times t^2 + \sum_{i=1}^{11} \hat{d}_i^j \times D_i + \varepsilon(t)$$

ここで、 $j=1$ は「人々の活動状況」指数を示す。

原系列の計数を $y_i^j(t)$ 、上記の推計式で求めた推定値を $\widehat{y}_i^j(t)$ とすると、季節要因とタイムトレンド要因を除去した系列は、以下の式によって表される。

$$z_i^j(t) = y_i^j(t) - \widehat{y}_i^j(t)$$

② 季節調整要因とタイムトレンド要因を除去した系列 ($z_i^j(t)$) の前月差を算出し、それを正規化する。

$$D_i^j(t) = z_i^j(t) - z_i^j(t-1)$$

$$D_i^j(t) \rightarrow ND_i^j(t) = \frac{D_i^j(t) - \mu_D}{\sigma_D} \sim N(0,1)$$

$$\text{但し、} \mu_D = \frac{\sum D_i^j(t)}{n}, \quad \sigma_D = \frac{\sqrt{\sum (D_i^j(t) - \mu_D)^2}}{n}$$

(2) 系列が季節調整値の場合

前月差をもとめて、正規化を行う。

$$W_i^j(t) = s_i^j(t) - s_i^j(t-1)$$

$$W_i^j(t) \rightarrow NW_i^j(t) = \frac{W_i^j(t) - \mu_W}{\sigma_W} \sim N(0,1)$$

$$\mu_W = \frac{\sum W_i^j(t)}{n}, \quad \sigma_W = \frac{\sqrt{\sum (W_i^j(t) - \mu_W)^2}}{n}$$

2. 各系列を合成する

(1) 上記の加工された系列を合計する。

$$NT^j(t) = \sum ND_i^j(t) + \sum NW_i^j(t) \sim N(0, T)$$

T: 合計した系列数

(2) $NT^j(t)$ の系列を、 $N(0, 1)$ に変換した後に、平均値が 100、分散については、 $NT^j(t)$ の系列が、 $-50 \sim +50$ の値に収まるように設定した（この領域に含まれない可能性をほぼゼロとした）。こうして変換したデータを、データの開始時点をもとめて 100 として累計し、基準時点である震災前の 2 月を 100 として換算し直す。

※ なお、上記「Ⅱ. 「人々の活動状況」指数について 1. 個別系列を加工する」の個別系列毎の結果を、「資料 8」として 52～59 ページに掲載した。

「人々の活動状況」指数 個別指数別バックデータ (バージョン I)

全国

	青果物卸売 市場取引量	有効求人 倍率	診療報酬 支払額	水揚量	鉱工業生 産指数	大口電力 使用量	大型小売 店販売額	公共事業 請負金額	着工新設 住宅戸数	事業所倒 産件数	インデックス	
2009年	1月	0.8	0.4	-1.3	-2.0	-2.0	0.8	0.2	0.1	-0.3	70.8	
	2月	-0.3	-1.0	-0.1	-2.0	-2.0	0.0	0.3	-0.7	0.4	64.8	
	3月	-0.3	-1.2	0.1	0.2	0.6	-0.3	-0.6	-0.1	0.4	62.2	
	4月	0.8	-1.6	1.0	-0.2	1.3	1.8	0.0	-1.3	-0.8	64.8	
	5月	-0.5	-0.8	-1.5	0.9	1.3	1.0	0.4	-0.9	0.3	66.0	
	6月	1.1	0.0	1.2	-0.3	0.5	0.5	-0.7	-0.4	-0.8	65.5	
	7月	-1.7	0.0	0.2	-1.4	0.4	0.7	-1.2	-0.5	1.1	0.4	63.9
	8月	0.3	0.5	-0.8	2.0	0.5	0.6	1.4	-0.2	-0.5	1.6	68.3
	9月	1.1	0.5	1.0	-0.3	0.6	0.1	-0.1	2.0	0.0	0.3	72.6
	10月	0.7	0.9	-0.4	-1.1	0.5	1.2	-1.4	-1.4	0.2	0.3	72.2
	11月	-1.0	0.0	-0.6	0.2	0.9	0.8	-0.6	0.4	0.1	-0.8	71.7
	12月	0.0	0.9	0.1	0.0	0.9	0.0	0.4	0.2	0.2	0.4	74.3
2010年	1月	-0.6	1.3	0.6	1.8	1.5	0.8	0.8	1.2	0.6	81.5	
	2月	0.0	0.9	-0.7	-0.3	-0.2	0.1	1.7	-1.0	-0.3	81.1	
	3月	0.9	0.9	0.5	-1.2	0.5	0.3	-1.3	1.8	0.5	82.7	
	4月	-1.2	0.5	0.1	0.6	0.5	0.4	0.8	-1.3	-1.0	82.9	
	5月	0.1	1.3	-1.5	-0.3	-0.1	0.0	0.3	0.1	-0.2	83.2	
	6月	0.7	1.3	1.7	0.3	-0.5	0.3	-0.1	-0.5	-0.4	84.3	
	7月	-0.2	0.9	-0.2	-0.6	0.2	0.3	1.0	0.2	1.5	1.3	87.8
	8月	0.1	0.9	0.0	-0.7	0.0	0.8	1.4	0.3	0.9	-1.1	89.9
	9月	-1.7	0.9	0.7	-0.9	-0.2	-0.3	0.0	-1.2	-0.2	-0.7	87.0
	10月	-0.5	0.9	-1.2	2.0	-0.4	-0.3	0.0	-0.2	-0.8	1.5	87.8
	11月	2.0	0.9	1.0	-0.5	0.6	0.0	-0.9	0.2	0.1	-1.5	89.4
	12月	-0.6	0.9	-0.9	-0.7	0.9	0.3	-0.8	0.8	0.3	0.4	89.8
2011年	1月	0.9	1.7	0.3	0.8	0.1	1.5	0.5	0.6	-0.7	95.4	
	2月	-0.2	0.9	-0.2	1.8	0.7	-0.5	2.0	0.2	1.0	100.0	
	3月	1.1	0.9	-0.3	-1.5	-5.6	-4.7	-5.7	-2.0	-0.6	84.3	
	4月	1.8	-0.4	0.6	-1.0	0.5	0.5	4.4	-0.4	-0.8	88.4	
	5月	-1.1	0.5	-1.1	-0.9	2.0	1.2	0.1	-0.5	0.3	88.3	
	6月	-0.2	1.3	1.0	-2.1	1.3	0.4	1.0	-0.1	-0.4	90.2	
	7月	-0.4	0.9	-0.6	-2.4	0.2	-0.2	0.8	0.4	3.0	-0.2	91.4
	8月	3.3	1.3	1.7	0.6	0.3	-0.3	-0.9	-0.1	0.2	-0.7	95.7
	9月	-2.3	0.9	-0.3	-3.3	-1.1	0.1	-0.3	-1.8	-2.8	0.4	87.2
	10月	-0.1	0.5		4.6	0.8	0.9	1.2	1.6	-0.3	0.9	95.9

「人々の活動状況」指数 個別指数別バックデータ (バージョン I)

岩手県

	青果物卸売 市場取引量	有効求人 倍率	診療報酬 支払額	水場量	鉱工業生 産指数	大口電力 使用量	大型小売 店販売額	公共事業 請負金額	着工新設 住宅戸数	事業所倒 産件数	インデックス	
2009年	1月	2.0	0.0	-2.0	-1.6	-0.6	1.5	-0.5	1.5	-1.7	88.4	
	2月	-0.7	-0.7	-0.2	-2.0	-0.6	-0.8	0.1	-1.6	1.1	83.1	
	3月	-0.4	0.5	0.2	0.2	-0.6	-0.4	1.1	1.1	-0.2	84.1	
	4月	0.2	1.3	0.5	0.1	1.7	0.3	-1.1	-1.0	1.2	86.6	
	5月	-0.4	-0.8	-1.4	0.0	0.9	0.8	0.8	0.2	-0.8	86.8	
	6月	0.6	-1.8	1.0	0.0	0.9	-1.4	-0.9	-0.4	1.0	86.9	
	7月	-1.0	-0.5	0.4	-0.4	0.4	0.6	-0.1	0.4	-1.4	87.0	
	8月	0.7	-0.6	-0.7	0.9	0.4	0.1	-0.2	0.5	-1.0	-0.3	86.7
	9月	1.8	-0.4	0.9	0.3	0.6	-0.6	-0.2	0.1	0.3	0.6	90.0
	10月	-1.6	1.4	-0.5	-0.2	0.7	1.9	-0.7	-0.8	1.7	0.0	91.8
	11月	-0.3	-0.8	-0.4	-0.9	0.4	0.1	0.0	-0.4	-2.0	0.9	88.6
	12月	0.5	0.1	0.4	-0.8	0.1	-0.6	0.1	0.6	0.1	-0.2	88.9
2010年	1月	-0.9	1.0	0.0	2.0	1.1	0.5	0.7	0.5	-1.2	93.3	
	2月	0.1	0.0	-0.2	0.3	0.3	-0.5	0.7	-1.1	-0.3	94.1	
	3月	0.7	-1.3	0.4	-0.3	0.6	1.0	-1.2	-0.1	0.3	94.5	
	4月	-0.2	-1.3	-0.1	-0.1	-0.3	-0.3	1.3	0.0	-0.4	-2.0	91.6
	5月	-0.7	0.9	-1.5	0.4	0.5	-0.5	-0.8	0.1	1.3	1.3	92.4
	6月	1.0	1.8	1.6	-0.2	-0.8	0.0	1.6	0.6	-0.2	0.4	97.7
	7月	-1.1	0.6	0.3	-0.4	-0.2	0.4	0.1	-1.3	-1.1	1.3	96.5
	8月	0.1	0.6	0.0	0.2	1.2	0.7	-0.3	0.1	0.7	-0.9	98.7
	9月	-1.1	0.4	0.4	-0.8	-1.4	0.4	0.8	2.0	-0.7	0.1	98.8
	10月	0.3	-1.4	-1.0	1.7	-0.1	-0.2	-0.1	-1.0	0.7	-0.5	97.4
	11月	1.7	0.8	1.0	-0.4	0.6	-1.0	-0.2	-0.3	0.1	0.3	99.8
	12月	0.2	0.0	-1.0	-1.6	1.1	0.2	-2.0	-0.7	0.6	-0.2	96.7
2011年	1月	1.0	-1.0	0.0	1.6	1.4	0.4	0.0	-0.4	0.4	100.0	
	2月	0.6	-2.0	-0.6	0.1	0.2	-0.3	1.4	-0.3	0.9	100.0	
	3月	0.1	1.0	-1.6	-0.7	-8.8	-23.9	-12.5	-2.4	-1.9	0.3	53.3
	4月	1.6	-9.9	3.0	0.0	4.7	7.3	11.2	2.5	-1.6	0.1	70.9
	5月	-0.2	1.9	-1.2	0.0	1.3	10.1	0.2	0.4	1.7	0.0	84.0
	6月	-1.2	0.7	-0.8	0.1	-0.2	-0.3	1.2	0.5	-0.3	0.0	83.8
	7月	-2.2	3.9	0.6	-1.0	-0.5	0.8	0.8	-0.7	1.0	-1.9	84.5
	8月	3.7	3.4	2.4	-0.2	1.4	-0.4	-2.6	-0.2	0.3	1.3	92.9
	9月	-2.7	1.8	-0.3	-1.0	-2.4	0.8	0.0	-1.4	-0.2	-0.4	87.4
	10月	-0.3	1.2		4.1		-2.5	1.3	2.7	-0.2	0.0	93.8

「人々の活動状況」指数 個別指数別バックデータ (バージョン I)

宮城県

	青果物卸売 市場取引量	有効求人 倍率	診療報酬 支払額	水場量	鉱工業生 産指数	大口電力 使用量	大型小売 店販売額	公共事業 請負金額	着工新設 住宅戸数	事業所倒 産件数	インデックス	
2009年	1月	0.0	0.2	-0.3	-2.0	-0.5	0.4	2.0	0.7	0.0	90.4	
	2月	-0.4	-0.9	0.1	-0.5	-1.7	1.0	-0.7	-1.1	-0.7	85.5	
	3月	-0.4	0.2	0.1	-0.5	0.9	-1.3	-0.3	1.0	0.0	85.1	
	4月	1.1	0.7	0.0	2.0	0.3	0.6	0.5	-0.1	-1.1	89.1	
	5月	-0.2	-1.4	0.4	0.4	0.8	-0.3	-0.5	-0.3	1.7	89.9	
	6月	0.8	1.3	0.3	-0.5	0.8	0.7	-0.7	0.1	-1.2	91.8	
	7月	-1.7	0.3	0.3	-0.9	0.8	1.4	0.6	0.5	0.6	-0.5	93.0
	8月	0.6	-0.6	-0.1	-0.1	0.9	-0.1	-1.0	-1.1	0.6	1.0	93.4
	9月	0.2	0.8	0.8	2.0	-0.6	-0.7	1.1	0.9	-0.4	-0.7	96.0
	10月	0.9	-0.4	-0.4	-0.9	1.0	2.0	-1.7	-0.4	-0.2	-0.3	95.9
	11月	-0.5	-0.5	0.2	0.2	0.0	-1.1	-0.1	-0.7	0.0	0.3	93.3
	12月	-0.7	0.1	-0.7	-0.7	0.6	-0.3	0.3	0.4	0.2	0.4	93.7
2010年	1月	0.2	0.5	0.9	0.7	-1.0	-0.3	-0.3	0.4	-1.1	93.6	
	2月	-0.2	-0.4	-0.4	0.4	0.4	0.1	1.8	0.6	-1.0	94.7	
	3月	0.7	-0.7	0.2	-0.1	0.0	1.6	-0.6	0.5	1.1	98.7	
	4月	-1.3	-2.0	0.2	0.0	0.4	-0.4	-0.1	-1.4	-0.3	95.1	
	5月	-0.1	-1.2	-1.2	0.7	-0.6	0.2	-0.5	0.7	0.7	92.7	
	6月	1.2	0.8	1.5	-0.5	0.4	0.7	1.0	-0.4	-2.0	94.1	
	7月	-0.7	0.9	0.1	-1.3	-0.4	0.6	1.3	-1.0	1.8	95.3	
	8月	0.3	0.5	0.1	2.0	-0.5	0.1	0.0	1.1	0.9	100.8	
	9月	-1.0	0.9	0.7	-2.0	-0.1	-0.2	0.6	-0.6	-1.5	-0.7	97.1
	10月	-0.1	0.9	-1.3	1.2	0.1	1.1	0.2	0.2	-0.4	-0.3	98.5
	11月	2.0	0.5	0.8	-0.2	0.4	-1.2	0.2	-0.8	0.8	0.3	101.3
	12月	-1.0	-0.5	-0.8	0.6	0.2	-0.1	-1.9	2.0	-0.5	-1.9	97.5
2011年	1月	1.0	-0.4	0.3	0.2	-0.4	-0.2	-2.0	0.2	1.6	99.2	
	2月	0.0	-0.1	-0.1	-0.2	0.6	-0.8	2.0	-0.5	-0.7	100.0	
	3月	-3.8	-1.2	-6.3	-0.3	-15.2	-9.3	-24.7	-2.6	0.3	40.1	
	4月	2.1	-4.1	5.0	-0.2	1.4	0.0	16.3	2.2	-0.9	61.2	
	5月	2.1	-0.4	0.2	-0.3	3.5	2.1	12.2	-0.3	0.7	78.9	
	6月	0.4	2.6	-2.6	-3.1	0.4	0.6	1.9	2.3	-0.3	82.3	
	7月	-0.7	0.6	2.0	-0.9	0.0	0.2	1.4	-2.8	0.7	82.5	
	8月	3.1	3.0	3.4	0.3	0.9	0.7	-2.3	1.0	1.2	93.9	
	9月	-1.4	2.3	-0.2	-0.1	0.1	1.6	-0.1	-0.9	-1.3	-0.7	93.2
	10月	0.6	0.4		1.3	0.0		2.4	1.0	-0.4	99.7	

「人々の活動状況」指数 個別指数別バックデータ (バージョン I)

福島県

	青果物卸売 市場取引量	有効求人 倍率	診療報酬 支払額	水揚量	鉱工業生 産指数	大口電力 使用量	大型小売 店販売額	公共事業 請負金額	着工新設 住宅戸数	事業所倒 産件数	インデックス	
2009年	1月	0.6	0.2	1.0	-2.0	-1.5	-0.3	-0.2	0.9	1.0	82.5	
	2月	0.2	-0.5	0.3	-1.9	-1.0	0.4	0.1	0.4	0.3	80.7	
	3月	0.3	-0.1	-0.2	1.9	-0.6	-0.1	-0.4	0.3	-0.3	81.5	
	4月	-0.3	0.6	0.3	-0.4	1.4	-0.5	0.5	-0.2	-0.3	82.7	
	5月	-0.1	-1.3	1.2	0.9	1.3	1.6	0.6	-0.2	0.4	87.1	
	6月	1.5	1.2	-1.4	0.6	-0.2	-2.0	-0.9	-0.4	-0.5	85.0	
	7月	-2.0	0.4	-0.6	0.7	-0.5	-1.3	-0.1	0.2	0.2	82.7	
	8月	0.7	-0.7	0.6	-0.1	0.1	1.1	0.7	1.0	1.0	0.2	86.4
	9月	0.4	0.7	0.0	0.8	0.7	0.4	-0.4	-0.5	-0.5	-0.5	88.0
	10月	0.7	-0.4	-0.6	0.6	0.4	-0.7	-0.4	-0.4	-0.4	0.7	88.0
	11月	0.1	-0.3	1.3	1.2	0.5	0.1	-1.5	-0.9	-0.9	-0.4	88.0
	12月	0.6	0.1	-1.3	0.8	0.1	0.2	1.3	1.0	1.0	-1.5	89.2
2010年	1月	-1.0	0.4	1.1	1.9	0.5	0.5	0.8	0.3	2.0	94.9	
	2月	-0.7	-0.3	-0.3	-0.2	-0.3	1.0	-0.3	0.8	-0.7	93.6	
	3月	0.7	0.6	0.2	-0.7	1.0	0.1	-1.8	0.4	0.1	93.4	
	4月	-0.1	-2.0	0.2	0.0	-1.5	0.4	0.9	-0.4	-1.6	1.2	90.5
	5月	0.0	-0.8	-1.6	-0.3	0.4	-0.1	-0.1	-0.5	0.1	-0.1	87.8
	6月	0.3	0.9	1.5	-0.4	-0.2	-0.2	-0.1	0.4	1.1	-0.5	90.4
	7月	0.6	0.9	0.3	0.6	0.0	0.3	1.0	-0.2	-0.3	-1.1	92.4
	8月	-0.4	-0.2	0.0	0.4	0.7	0.4	0.2	0.3	-0.4	0.7	94.1
	9月	-1.0	1.0	0.7	-0.8	-1.3	-1.1	0.5	-0.8	-0.1	0.5	91.8
	10月	-0.8	-0.1	-0.9	-1.1	-0.3	0.2	-0.1	0.8	0.9	0.2	90.7
	11月	2.0	0.4	0.8	0.2	0.4	0.0	-0.5	-1.6	-0.9	0.6	91.9
	12月	-1.0	0.9	-0.8	2.0	0.8	0.4	-1.0	1.5	-0.2	-1.0	93.4
2011年	1月	1.8	-0.1	0.2	-1.4	1.2	1.1	-0.1	-0.6	-0.5	95.5	
	2月	1.3	0.8	-0.5	-0.4	0.4	0.1	-0.8	0.9	1.3	100.0	
	3月	-4.2	-2.4	-4.2	0.1	-11.7	-11.5	-18.0	1.2	0.1	-0.8	50.9
	4月	4.4	-5.5	4.7	-0.5	2.5	0.9	8.6	-0.9	-2.4	0.2	62.4
	5月	1.0	-0.5	-0.9	-1.5	4.2	3.7	4.8	0.0	1.7	-2.2	72.3
	6月	0.1	2.1	-1.7	-2.0	2.1	1.5	4.9	0.3	-1.4	2.0	79.7
	7月	-1.6	2.9	1.6	1.0	0.0	1.1	2.2	0.6	0.4	-0.1	87.4
	8月	3.0	2.0	2.3	0.6	0.3	-0.2	-3.3	-0.6	2.2	0.2	93.5
	9月	0.1	4.5	-0.1	-0.7	-0.6	0.5	1.2	1.3	-3.0	0.0	96.5
	10月	-1.6	-0.1		-2.1			2.5	-2.1	2.0	-1.9	92.9

「人々の活動状況」指数 個別指数別バックデータ（バージョンⅡ）

全国

	青果物卸 売市場取 引量	有効求人 倍率	診療報酬 支払額	水揚量	鉱工業生 産指数	大口電力 使用量	地方空港 乗降客数	地方空港 貨物取扱 量	大型小売 店販売額	公共事業 請負金額	着工新設 住宅戸数	事業所倒 産件数	インデックス	
2009年	1月	0.8	-2.0	0.4	-1.3	-2.0	-0.6	-1.7	0.8	0.2	0.1	-0.3	70.8	
	2月	-0.3	-2.0	-1.0	-0.1	-2.0	-1.7	0.3	0.0	0.3	-0.7	0.4	64.8	
	3月	-0.3	-1.2	0.1	0.2	0.6	-0.3	0.9	-0.6	-2.0	-0.1	0.4	62.2	
	4月	0.8	-1.6	1.0	-0.2	1.3	1.8	-0.7	0.5	2.0	-1.3	-0.8	64.8	
	5月	-0.5	-0.8	-1.5	0.9	1.3	1.0	-1.1	1.2	0.4	-0.9	0.3	1.1	66.0
	6月	1.1	0.0	1.2	-0.3	0.5	0.5	-0.2	0.8	-0.7	-0.4	-0.8	-1.8	65.5
	7月	-1.7	0.0	0.2	-1.4	0.4	0.7	2.0	1.0	-1.2	-0.5	1.1	0.4	63.9
	8月	0.3	0.5	-0.8	2.0	0.5	0.6	-0.4	0.3	1.4	-0.2	-0.5	1.6	68.3
	9月	1.1	0.5	1.0	-0.3	0.6	0.1	1.8	1.1	-0.1	2.0	0.0	0.3	72.6
	10月	0.7	0.9	-0.4	-1.1	0.5	1.2	-1.8	0.9	-1.4	-1.4	0.2	0.3	72.2
	11月	-1.0	0.0	-0.6	0.2	0.9	0.8	0.9	1.9	-0.6	0.4	0.1	-0.8	71.7
	12月	0.0	0.9	0.1	0.0	0.9	0.0	0.8	1.5	0.4	0.2	0.2	0.4	74.3
2010年	1月	-0.6	1.3	0.6	1.8	0.8	0.1	-0.1	0.8	0.8	1.2	0.6	81.5	
	2月	0.0	0.9	-0.7	-0.3	-0.2	0.1	0.1	-1.3	-1.0	-0.7	-0.3	81.1	
	3月	0.9	0.9	0.5	-1.2	0.5	0.3	0.0	0.8	1.8	0.5	-0.9	82.7	
	4月	-1.2	0.5	0.1	0.6	0.5	0.4	0.7	-0.3	-1.3	-1.0	0.9	82.9	
	5月	0.1	1.3	-1.5	-0.3	-0.1	0.0	0.3	-1.2	0.3	0.1	-0.2	0.7	83.2
	6月	0.7	1.3	1.7	0.3	-0.5	0.3	-0.6	-0.4	-0.1	-0.5	-0.4	-1.5	84.3
	7月	-0.2	0.9	-0.2	-0.6	0.2	0.3	-0.7	-0.8	1.0	0.2	1.5	1.3	87.8
	8月	0.1	0.9	0.0	-0.7	0.0	0.8	0.4	-1.6	1.4	0.3	0.9	-1.1	89.9
	9月	-1.7	0.9	0.7	-0.9	-0.2	-0.3	-1.0	-0.2	0.0	-1.2	-0.2	-0.7	87.0
	10月	-0.5	0.9	-1.2	2.0	-0.4	-0.3	-0.5	-0.9	0.0	-0.2	-0.8	1.5	87.8
	11月	2.0	0.9	1.0	-0.5	0.6	0.0	-0.8	-0.5	-0.9	0.2	0.1	-1.5	89.4
	12月	-0.6	0.9	-0.9	-0.7	0.9	0.3	-0.1	0.8	-0.8	0.8	0.3	0.4	89.8
2011年	1月	0.9	1.7	0.3	0.8	1.2	-0.2	-1.7	1.5	0.5	0.6	-0.7	95.4	
	2月	-0.2	0.9	-0.2	1.8	0.7	-0.5	-0.7	2.0	0.2	-0.1	1.0	100.0	
	3月	1.1	0.9	-0.3	-1.5	-0.5	-4.7	-9.2	-0.3	-5.7	-0.6	-0.6	84.3	
	4月	1.8	-0.4	0.6	-1.0	0.5	0.5	1.2	4.4	-0.4	-0.8	-0.5	88.4	
	5月	-1.1	0.5	-1.1	-0.9	2.0	1.2	1.0	-4.3	0.1	-0.5	0.3	88.3	
	6月	-0.2	1.3	1.0	-2.1	1.3	0.4	2.1	0.0	-0.1	-0.1	-0.4	90.2	
	7月	-0.4	0.9	-0.6	-2.4	0.2	-0.2	0.6	-2.0	0.8	0.4	3.0	-0.2	91.4
	8月	3.3	1.3	1.7	0.6	0.3	-0.3	0.6	-1.9	-0.9	-0.1	0.2	-0.7	95.7
	9月	-2.3	0.9	-0.3	-3.3	-1.1	0.1	-0.8	-0.6	-0.3	-1.8	-2.8	0.4	87.2
	10月	-0.1	0.5		4.6	0.8	0.9	0.9	-0.7	1.2	1.6	-0.3	0.9	95.9

「人々の活動状況」指数 個別指数別バックデータ (バージョンⅡ)

岩手県

	青果物卸 売市場取 引量	有効求人 倍率	診療報酬 支払額	水揚量	鉱工業生 産指数	大口電力 使用量	地方空港 乗降客数	地方空港 貨物取扱 量	大型小売 店販売額	公共事業 請負金額	着工新設 住宅戸数	事業所倒 産件数	インデックス	
2009年	1月	2.0	0.0	-2.0	-1.6	-0.6	-0.3		1.5	-0.5	1.5	-1.7	88.4	
	2月	-0.7	-0.7	-0.2	-2.0	-0.6	-0.5	-0.5	-0.8	0.1	-1.6	1.1	83.1	
	3月	-0.4		0.2	-0.6	-0.3	-0.6	0.4	-0.4	1.1	1.1	-0.2	84.1	
	4月	0.2	1.3	0.5	1.7	-0.6	0.5	-0.2	0.3	-1.1	-1.0	1.2	86.6	
	5月	-0.4	-0.8	-1.4	0.9	1.0	1.6	1.3	0.8	0.8	0.2	-0.8	86.8	
	6月	0.6	-1.8	1.0	0.9	1.2	-0.1	0.6	-1.4	-0.9	-0.4	1.0	86.9	
	7月	-1.0	-0.5	0.4	-0.4	0.4	1.7	1.1	0.6	-0.1	0.4	-1.4	87.0	
	8月	0.7	-0.6	-0.7	0.9	0.4	0.1	0.3	-0.5	0.5	-1.0	-0.3	86.7	
	9月	1.8	-0.4	0.9	0.3	0.6	-0.6	0.5	-0.5	0.1	0.3	0.6	90.0	
	10月	-1.6	1.4	-0.5	-0.2	0.7	1.9	-0.7	-0.4	-0.8	1.7	0.0	91.8	
	11月	-0.3	-0.8	-0.4	-0.9	0.4	0.1	-0.3	1.9	0.0	-0.4	-2.0	0.9	88.6
	12月	0.5	0.1	0.4	-0.8	0.1	-0.6	-0.4	-1.7	0.1	0.6	0.1	-0.2	88.9
2010年	1月	-0.9	1.0	0.0	2.0	1.1	1.4	0.8	0.5	0.7	0.5	-1.2	93.3	
	2月	0.1	0.0	-0.2	0.3	-0.5	-0.5	0.4	0.7	-1.1	-0.3	1.6	94.1	
	3月	0.7	-1.3	0.4	-0.3	0.6	1.0	0.3	-1.2	-0.1	0.3	0.3	94.5	
	4月	-0.2	-1.3	-0.1	-0.1	-0.3	-0.3	0.6	0.2	0.0	-0.4	-2.0	91.6	
	5月	-0.7	0.9	-1.5	0.4	0.5	-0.5	-2.0	-1.4	0.1	1.3	1.3	92.4	
	6月	1.0	1.8	1.6	-0.2	-0.8	0.0	0.1	-0.6	1.6	0.6	-0.2	0.4	97.7
	7月	-1.1	0.6	0.3	-0.4	-0.2	0.4	0.5	-1.1	0.1	-1.3	-1.1	1.3	96.5
	8月	0.1	0.6	0.0	0.2	1.2	0.7	-0.2	0.4	-0.3	0.1	0.7	-0.9	98.7
	9月	-1.1	0.4	0.4	-0.8	-1.4	0.4	0.0	0.4	0.8	2.0	-0.7	0.1	98.8
	10月	0.3	-1.4	-1.0	1.7	-0.1	-0.2	-0.4	0.4	-0.1	-1.0	0.7	-0.5	97.4
	11月	1.7	0.8	1.0	-0.4	0.6	-1.0	-0.6	-2.0	-0.2	-0.3	0.1	0.3	99.8
	12月	0.2	0.0	-1.0	-1.6	1.1	0.2	2.0	1.7	-2.0	-0.7	0.6	-0.2	96.7
2011年	1月	1.0	-1.0	0.0	1.6	1.4	0.1	2.0	0.4	0.0	-0.4	0.4	100.0	
	2月	0.6	-2.0	-0.6	0.1	0.2	-0.2	-1.9	1.4	-0.3	0.9	0.0	100.0	
	3月	0.1	1.0	-1.6	-0.7	-8.8	-23.9	2.1	-12.5	-2.4	-1.9	0.3	53.3	
	4月	1.6	-9.9	3.0	0.0	4.7	7.3	10.1	11.2	2.5	-1.6	0.1	70.9	
	5月	-0.2	1.9	-1.2	0.0	1.3	10.1	-8.3	0.2	0.4	1.7	0.0	84.0	
	6月	-1.2	0.7	-0.8	0.1	-0.2	-0.3	0.0	-1.9	1.2	0.5	-0.3	0.0	83.8
	7月	-2.2	3.9	0.6	-1.0	-0.5	0.8	3.2	-3.0	0.8	-0.7	1.0	-1.9	84.5
	8月	3.7	3.4	2.4	-0.2	1.4	-0.4	0.1	2.9	-2.6	-0.2	0.3	1.3	92.9
	9月	-2.7	1.8	-0.3	-1.0	-2.4	0.8	-3.6	-0.2	0.0	-1.4	-0.2	-0.4	87.4
	10月	-0.3	1.2		4.1		-2.5	-0.2	0.1	1.3	2.7	-0.2	0.0	93.8

「人々の活動状況」指数 個別指数別バックデータ（バージョンⅡ）

宮城県

	青果物卸 売市場取 引量	有効求人 倍率	診療報酬 支払額	水揚量	鉱工業生 産指数	大口電力 使用量	地方空港 乗降客数	地方空港 貨物取扱 量	大型小売 店販売額	公共事業 請負金額	着工新設 住宅戸数	事業所倒 産件数	インデックス	
2009年	1月	0.0	0.2	-0.3	-2.0	-0.5	-2.0	-1.8	0.4	2.0	0.7	0.0	90.4	
	2月	-0.4	-0.9	0.1	-0.5	-1.7	-0.3	-0.6	1.0	-0.7	-1.1	-0.7	85.5	
	3月	-0.4		0.2	-0.5	0.9	0.5	-0.3	-1.3	-0.3	1.0	0.0	85.1	
	4月	1.1	0.7	0.0	2.0	0.3	0.1	1.1	0.6	0.5	-0.1	-1.1	89.1	
	5月	-0.2	-1.4	0.4	0.4	0.8	-0.4	0.5	-0.3	-0.5	-0.3	1.7	89.9	
	6月	0.8	1.3	-0.5	0.8	0.7	-1.2	0.7	-0.7	0.1	-1.2	0.6	91.8	
	7月	-1.7	0.3	-0.9	0.8	0.8	2.0	0.1	0.6	0.5	0.6	-0.5	93.0	
	8月	0.6	-0.6	-0.1	0.9	-0.1	0.7	0.3	-1.0	-1.1	0.6	1.0	93.4	
	9月	0.2	0.8	2.0	-0.6	-0.7	0.4	0.3	1.1	0.9	-0.4	-0.7	96.0	
	10月	0.9	-0.4	-0.9	1.0	2.0	0.5	0.5	-1.7	-0.4	-0.2	-0.3	95.9	
	11月	-0.5	-0.5	0.2	0.0	-1.1	-0.2	-0.7	-0.7	-0.1	0.7	0.0	0.3	93.3
	12月	-0.7	0.1	-0.7	0.6	-0.3	-0.7	0.9	0.3	0.4	0.2	0.4	0.4	93.7
2010年	1月	0.2	0.5	0.9	0.7	-1.0	0.5	-0.4	-0.3	-0.3	0.4	-1.1	93.6	
	2月	-0.2	-0.4	-0.4	0.4	0.1	-0.9	2.0	1.8	0.6	-1.0	0.1	94.7	
	3月	0.7	-0.7	0.2	-0.1	0.0	0.2	0.4	-0.6	0.5	1.1	1.3	98.7	
	4月	-1.3	-2.0	0.2	0.0	0.4	1.2	-2.0	-0.1	-1.4	-0.3	1.1	95.1	
	5月	-0.1	-1.2	-1.2	0.7	-0.6	0.2	0.0	-0.1	0.7	0.7	-1.0	92.7	
	6月	1.2	0.8	1.5	-0.5	0.4	0.7	0.0	1.0	-0.4	-2.0	-1.4	94.1	
	7月	-0.7	0.9	0.1	-1.3	-0.4	0.6	0.0	1.3	-1.0	1.8	0.0	95.3	
	8月	0.3	0.5	0.1	2.0	-0.5	0.1	0.9	0.0	1.1	0.9	1.2	100.8	
	9月	-1.0	0.9	0.7	-2.0	-0.1	-0.2	-1.3	0.6	-0.6	-1.5	-0.7	97.1	
	10月	-0.1	0.9	-1.3	1.2	0.1	1.1	-0.5	-0.2	0.2	-0.4	-0.3	98.5	
	11月	2.0	0.5	0.8	-0.2	0.4	-1.2	-1.3	-0.7	0.2	-0.8	0.8	0.3	101.3
	12月	-1.0	-0.5	-0.8	0.6	0.2	-0.1	-0.1	0.4	-1.9	2.0	-0.5	-1.9	97.5
2011年	1月	1.0	-0.4	0.3	0.2	-0.4	0.1	2.0	-0.2	-2.0	0.2	1.6	99.2	
	2月	0.0	-0.1	-0.1	-0.2	0.6	-2.0	-0.7	2.0	-0.5	-0.7	0.7	100.0	
	3月	-3.8	-1.2	-6.3	-0.3	-15.2	-9.3	-19.4	-6.8	-24.7	-2.6	0.3	1.3	40.1
	4月	2.1	-4.1	5.0	-0.2	1.4	0.0	2.7	-2.5	16.3	2.2	-0.9	-0.3	61.2
	5月	2.1	-0.4	0.2	-0.3	3.5	2.1	-1.9	0.8	12.2	-0.3	0.7	-1.3	78.9
	6月	0.4	2.6	-2.6	-3.1	0.4	0.6	3.2	-3.8	1.9	2.3	-0.3	1.4	82.3
	7月	-0.7	0.6	2.0	-0.9	0.0	0.2	2.2	1.3	-2.8	0.7	-0.3	-0.3	82.5
	8月	3.1	3.0	3.4	0.3	0.9	0.7	5.9	2.6	-2.3	1.0	1.2	0.4	93.9
	9月	-1.4	2.3	-0.2	-0.1	0.1	1.6	1.1	2.6	-0.1	-0.9	-1.3	-0.7	93.2
	10月	0.6	0.4		1.3	0.0		5.1	0.8	2.4	1.0	-0.4	0.8	99.7

「人々の活動状況」指数 個別指数別バックデータ (バージョンⅡ)

福島県

	青果物卸 売市場取 引量	有効求人 倍率	診療報酬 支払額	水揚量	鉱工業生 産指数	大口電力 使用量	地方空港 乗降客数	地方空港 貨物取扱 量	大型小売 店販売額	公共事業 請負金額	着工新設 住宅戸数	事業所倒 産件数	インデックス	
2009年	1月	0.6	0.2	1.0	-2.0	-1.5	1.3	-1.3	-0.3	-0.2	0.9	1.0	82.5	
	2月	0.2	-0.5	0.3	-1.9	-1.0	-2.0	-2.0	0.4	0.1	0.4	0.3	80.7	
	3月	0.3	-0.1	-0.2	1.9	-0.6	-0.8	-1.1	-0.1	-0.4	0.3	-0.3	81.5	
	4月	-0.3	0.6	0.3	-0.4	1.4	1.9	1.7	-0.5	0.5	-0.2	-0.3	82.7	
	5月	-0.1	-1.3	1.2	0.9	1.3	-0.8	0.1	1.6	0.6	-0.2	0.4	87.1	
	6月	1.5	1.2	-1.4	0.6	-0.2	-0.4	0.3	-2.0	-0.9	-0.4	-0.5	85.0	
	7月	-2.0	0.4	-0.6	0.7	-0.5	0.2	1.0	-1.3	-0.1	0.2	0.2	0.9	82.7
	8月	0.7	-0.7	0.6	0.6	-0.1	0.1	0.1	1.1	0.7	1.0	1.0	0.2	86.4
	9月	0.4	0.7	0.0	0.0	0.8	0.7	0.6	-0.1	-0.4	-0.5	-0.5	-0.5	88.0
	10月	0.7	-0.4	-0.6	-0.6	0.6	0.4	0.0	1.1	-0.7	-0.4	-0.4	0.7	88.0
	11月	0.1	-0.3	1.3	1.3	1.2	0.5	0.5	-0.7	0.1	-1.5	-0.9	-0.4	88.0
	12月	0.6	0.1	-1.3	0.8	0.8	0.1	-0.2	-0.9	0.2	1.3	1.0	-1.5	89.2
2010年	1月	-1.0	0.4	1.1	1.9	0.5	0.6	-0.6	0.5	0.8	0.3	2.0	94.9	
	2月	-0.7	-0.3	-0.3	-0.2	-0.3	0.8	1.3	1.0	-0.3	0.8	-0.7	93.6	
	3月	0.7	0.6	0.2	-0.7	1.0	0.1	-0.8	-1.1	0.4	0.1	-0.8	93.4	
	4月	-0.1	-2.0	0.2	0.0	-1.5	0.4	-1.2	1.6	-0.4	-1.6	1.2	90.5	
	5月	0.0	-0.8	-1.6	-0.3	0.4	-0.1	1.6	-0.2	-0.1	-0.5	-0.1	87.8	
	6月	0.3	0.9	1.5	-0.4	-0.2	-0.2	-0.5	0.1	0.4	1.1	-0.5	90.4	
	7月	0.6	0.9	0.3	0.6	0.0	0.3	-0.3	1.0	-0.2	-0.3	-1.1	92.4	
	8月	-0.4	-0.2	0.0	0.4	0.7	0.4	-0.3	0.2	0.3	-0.4	0.7	94.1	
	9月	-1.0	1.0	0.7	-0.8	-1.3	-1.1	-0.6	0.4	0.5	-0.8	-0.1	0.5	91.8
	10月	-0.8	-0.1	-0.9	-1.1	-0.3	0.2	-0.4	-0.8	-0.1	0.8	0.9	0.2	90.7
	11月	2.0	0.4	0.8	0.2	0.4	0.0	-0.6	1.0	-0.5	-1.6	-0.9	0.6	91.9
	12月	-1.0	0.9	-0.8	2.0	0.8	0.4	0.6	1.2	-1.0	1.5	-0.2	-1.0	93.4
2011年	1月	1.8	-0.1	0.2	-1.4	1.2	0.6	-1.3	1.1	-0.1	-0.6	-0.5	95.5	
	2月	1.3	0.8	-0.5	-0.4	0.4	0.1	1.6	1.8	-0.8	0.9	1.3	100.0	
	3月	-4.2	-2.4	-4.2	0.1	-11.7	-11.5	3.6	-18.0	1.2	0.1	-0.8	50.9	
	4月	4.4	-5.5	4.7	-0.5	2.5	0.9	-5.0	8.6	-0.9	-2.4	0.2	62.4	
	5月	1.0	-0.5	-0.9	-1.5	4.2	3.7	-1.2	0.5	4.8	1.7	-2.2	72.3	
	6月	0.1	2.1	-1.7	-2.0	2.1	1.5	-0.5	0.0	4.9	-1.4	2.0	79.7	
	7月	-1.6	2.9	1.6	1.0	0.0	1.1	-0.5	2.2	0.6	0.4	-0.1	87.4	
	8月	3.0	2.0	2.3	0.6	0.3	-0.2	-0.5	-3.3	-0.6	2.2	0.2	93.5	
	9月	0.1	4.5	-0.1	-0.7	-0.6	0.5	-1.4	1.2	1.3	-3.0	0.0	96.5	
	10月	-1.6	-0.1		-2.1			-2.7	-0.6	2.5	-2.1	2.0	-1.9	92.9

NIRA 復旧・復興インデックス検討チーム

<メンバー>

市村英彦 東京大学大学院経済学研究科・公共政策大学院教授
柳川範之 東京大学大学院経済学研究科教授／NIRA 理事
澤田康幸 東京大学大学院経済学研究科准教授
米岡大輔 東京大学大学院医学系研究科（国際保健）修士課程

和川 央 岩手県復興局産業再生課主査
浜岡 誠 岩手県復興局企画課企画専門員

神田玲子 NIRA 研究調査部長
斉藤徹史 NIRA 研究調査部主任研究員
森 直子 NIRA 研究調査部研究コーディネーター・主任研究員

* データの収集、入力、チェック作業にあたっては、秋元奈央（NIRA リサーチアシスタント）が参加した。

NIRA とは

総合研究開発機構(NIRA)は、わが国の経済社会の活性化・発展のために大胆かつタイムリーに政策提言や政策課題の論点などを提供する民間の独立した研究機関です。学者や研究者、専門家のネットワークを活かして、公正・中立な立場から公益性の高い活動を行い、わが国の政策論議を一層活性化し、政策形成過程に貢献していくことを目指しています。

研究分野としては、国内の経済社会政策、国際関係、地域に関する課題をとりあげます。

1974年政府認可法人として設立後、2007年財団法人を経て、2011年2月に「公益財団法人」に認定されました。

東日本大震災復旧・復興インデックス —2011年12月更新—

発行 2011年12月
公益財団法人 総合研究開発機構
〒150-6034 東京都渋谷区恵比寿 4-20-3
恵比寿ガーデンプレイスタワー34階
電話 03(5448)1735
ホームページ <http://www.nira.or.jp/>

ISBN 978-4-7955-1509-3 C3030